

A/s EIDSFOS VERK

EIDSFOS
ANLAGT 1897

KATALOG
OVER
STØPEGODS



GULLMEDALJE
DRAMMENSUTSTILLINGEN
1930

A/s EIDSFOS VERK

EIDSFOS
1935

A/S EIDSFOS VERK

EIDSFOS

ANLAGT 1697

HOF FOLKEBIBLIOTEK
AVD. EIDSFOS

KATALOG
OVER
STØPEGODS



EID Ø WERK ANNO 1698

KATALOGENS MÅLOPGAVER OG VEKTOPGAVER ER CA.
DE OPGIVNE VERDIER FOR OPVARMNINGSEVNE
REFERERER SIG TIL MIDLERE FORHOLD.

A/S EIDSFOS VERK
EIDSFOS

INNHOILDSFORTEGNELSE SE BAKERST I KATALOGEN

J. STEENBERG & CO.
DRAMMEN

ETAGEOVNER.

UTTALELSER OM EIDSFOS ETAGEOVNER.

Efter mit og mange andres skjøn er etageovn nr. 91 3/E «Smeden», som A/S Eidsfos Verk har levert til Tessungdalen nye folkeskole, ubetinget i de altyper for ovner i skolelokaler og andre større forsamlingsrum.

Tessungdalen, 22. mars 1927.

John Bækhus,
lærer.»

«Paa foranledning meddeles, at jeg kjøpte endel ovner fra A/S Eidsfos Verk i 1925. Det er mig en glede at kunne uttale, at vedovn nr. 67 «Salomos Dom» i alle deler tilfredsstiller de krav som sættes til en vedovn. Likesaa vedovnen nr. 70 «Venus» er en fortrinlig type.

Disse ovner er pene i utstyr og gir en jevn og behagelig varme. Jeg kan derfor efter et aars prøve gi disse min bedste anbefaling.

Gisholt den 21. mars 1927.

Jacob Gisholt.»

«Jeg har i aarenes løp kjøpt flere ovner fra Eidsfos Verk, saaledes nr. 51, 64 «Smeden» og 68 «Salomos Dom.»

Det er mig en fornøielse at uttale at jeg har vært ganske særlig tilfreds med alle disse ovner. Paa min foranledning har ogsaa mine venner kjøpt de samme typer, og ogsaa de har uttalt sig rosende om dem.

Jeg maa spesielt faa lov at fremhæve at disse ovner er meget smukke. Det har været mig en glede at Eidsfos Verk, efter den forfærdende smakløshet der har hersket ogsaa i vor ovnsindustri, er kommet tilbake til de gode, gamle ovnstyper, som nu i teknisk henseende er modernisert. «Smeden» er saaledes støpt av modeller fra 1761 og 1772, og «Salomos Dom» skriver sig fra 1673. Det synes som om forbindelsen med vor jernindustri glanstid nu er slutet paany, og nr. 51 der er moderne og vistnok tegnet av arkitekt Sinding-Larsen, er ingen daarlig efterligner av de gamle ovner.

Kristiansand, 2. april 1927.

Johs. Norem,
byfogd.»

«Høsten 1930 skulde der anskaffes endel nye ovner til Terningmoen. Brakkene her brukes aaret rundt av regimentet, skyteskolen og garden. Ovnene her er derfor utsatt for sterk paakjenning. Der blev innkjøpt ialt 12 stk. vedovner fra A/S Eidsfos Verk, av typene «Smeden» og «Salomos Dom». Disse ovne er regimentet meget fornøiet med. De gir jevn og god varme med rimelig vedforbruk, og er saa solide at de taaler noksaa uvorren behandling. En heldig anvendelse av gamle motiver og former minder om vor gamle jernverkskultur og gir ovnene et tiltalende utseende, som virker hjemlig og nationalt i en norsk østlandsbygd.

Elverum, 5. februar 1931.

A. Horne, oberst.»

I anledn. Deres anmodning om en uttalelse fra mig om hvordan jeg er fornøiet med de 2 etageovner der blev anskaffet til Alvdal prestegård fra A/S Eidsfos Verk kan meddeles, at ovnene «Salomos Dom» nr. 80 3/E og «Smeden» nr. 93 3/E blev innkjøpt efter sterk anbefaling av en der hadde anskaffet sig dem begge og må jeg efter å ha hatt anledning til å prøve dem slutte mig fullt ut til denne anbefaling.

Jeg har anskaffet flere vedovne, men er jeg av den mening at ingen av dem kan måle sig med disse to fra A/S Eidsfos Verk, hverken hvad varmeevne, økonomi eller utseende angår. Til dette kommer at støpegodset i dem på grunn av sin tykkelse; sammenlignet med andre, må betinge en lengre levetid.

Skulde jeg med noen få ord karakterisere dem vilde jeg si: Det er de gode, hyggelige, gammeldagse vedovner i forbedret utgave.

Alvdal prestegård, 21. april 1931.

Ernst Halmer.»

ETAGEOVNER.

«Venus» modernisert, antikk vedovn nr. 69 uten rist, nr. 70 med rist og askeskuff. Lagved kappet på midten er best brensel.

Urne på særskilt bestilling..

Leveres 1, 2, 3, 4 og 5 etages.



Nr. 69 1/E



Nr. 69 2/E

	Nr. 69 - 70} 1/E	Nr. 69 - 70} 2/E
Ovnens høide uten urne..... m.m	540	860
lleggets lengde	500	500
—«— bredde	270	270
—«— høide	290	290
Kokehullenes diameter	210	
Høide til center av røktut på bakstykke.....	435	
Diameter	108	
Høide til fot av røktut på topp.....		860
Diameter av røktut på topp	108	108
Nr. av støpte rør for røktut.....	1-7, 24 og 26	1-7, 24 og 26

ETAGEOVNER.

«Venus» modernisert antikk vedovn nr. 69 uten rist, nr. 70 med rist og askeskuff.

Lagved kappet på midten er best brensel.
Urne på særskilt bestilling.
Leveres 1, 2, 3, 4 og 5 etages.



Nr. 69 3/E «Venus» u/ rist.

Nr. 70 3/E «Venus» m/ rist.

Leveres også 1, 2 og 5-etages. Kokehullets diam. 160 m/m.

Mønsterbeskyttet.

	Nr. 69 - 70} 3/E	Nr. 69 - 70} 4/E
Ovnens høide uten urne	1270	1580
Ileggets lengde	500	500
— bredde	270	270
— høide	290	290
Høide til center av røktut på siden	1120	1440
Diameter	108	108
Høide til fot av røktut på topp	1223	1515
Diameter av røktut på topp	108	108
Nr. av støpte rør for røktut	1-7, 24 og 26	1-7, 24 og 26
Opvarmer rum av størrelse	50—60	60—70

Ovnens varmeevne er avhengig av fyringsmåten og rummets beskaffenhet.

ETAGEOVNER.

«Salomos Dom»
egner sig særlig
for vedfyring.

Almindelig lagved kappet på midten — ukløvet. Ovnens magasinerer da ved likeså godt som runde og firk. magasinovner.

Leveres enten muret eller incl. ildfast sten.

Urne på særskilt bestilling.

Modernisert vedovn efter mønster fra ca. 1673.



Nr. 80 3/E. «Salomos Dom» m/ rist.

Leveres også u/ rist. Mønsterbeskyttet.

Leveres også 1/E., 2/E., 4/E og 5/E.

2/E. er som 3/E. uten toppetage.

	Nr. 80 1/E m/ kokehuller	Nr. 80 2/E Som 3-etages uten toppetage	Nr. 80 3/E
Ovnens høide uten urne	750	1140	1640
Ileggets lengde	580	580	580
— bredde	320	320	320
— høide	450	450	450
Høide til center av røktut på siden	573	1034	1450
Diameter	108	108	127
Høide til fot av røktut på topp	ingen	ingen	1575
Diameter av røktut på topp	ingen	ingen	127
Nr. av støpte rør for røktut	1-7, 24 og 26	1-7, 24 og 26	8—15 og 25
Opvarmer rum av størrelse ca.m ³	60—80	100—120	140—160

Ovnens varmeevne er avhengig av fyringsmåten og rummets beskaffenhet.

ETAGEOVNER.

«Salomos Dom» med utspring og frontalt ilegg egner sig utmerket som kaminovn for vedfyring. Almindelig lagved kappet på midten, gjerne ukløvet, er best.



Nr. 81 4/E «Salomos Dom» med utspring og frontalt ilegg.

Ovnen leveres enten med bunnrist og askeskuff eller uten disse.

Kan også leveres 3/E og 2/E.

Mønsterbeskyttet.

	Nr. 81 3/E	Nr. 81 4/E
Ovnens hoide uten urne	1640	2090
Ileggets lengde, bredde og hoide	580×320×450	} Som 3/E.
Utspringets hoide, bredde og dybde	408×320×75	
Ileggsdørens hoide og bredde	252×178	
Hoide til center av røktut på siden	1450	1890
Diameter av røktut på siden	127	127
Hoide til fot av røktut på topp	1575	2020
Diameter av røktut på topp	127	127
Nr. av støpte rør for røktut	8—15 og 25	8—15 og 25
Opvarmer rum av størrelse	150—170	180—200

Ovnens varmeevne er avhengig av fyringsmåten og rummets beskaffenhet.

ETAGEOVNER.

«Smeden» modernisert vedovn etter mønster fra ca. år 1780. Med eller uten rist og askeskuff. Kan leveres med planslepet utspringsdør som magasinovnene. Muret eller incl. ildfast sten. Magasinerer glimrende. Favneved er best. Leveres 1, 3, 4 og 5-etages. Urne på særskilt bestilling.



Nr. 93 3/E «Smeden» med rist og askeskuff. Leveres også u/ rist og askeskuff.

Mønsterbeskyttet.

	Nr. 93 1/E	Nr. 93 3/E	Nr. 93 4/E	Nr. 93 5/E
Ovnens hoide uten urne.. m/m	790	1650	2210	2565
Ileggets lengde	695	695	695	695
—« bredde	365	365	365	365
—« hoide	460	460	460	460
Hoide til center av røktut på siden	551	1477	1926	2380
Diameter røktut	127	127	127	127
Nr. av støpte rør for røktut	8—15 og 25	8—15 og 25	8—15 og 25	8—15 og 25
Opvarmer rum av størrelse ca. m. ³	90—100	180—200	200—220	230—250

Ovnens varmeevne er avhengig av fyringsmåten og rummets beskaffenhet.

ETAGEOVNER.

«Smeden» modernisert vedovn efter mønster fra ca. år 1780. Med eller uten rist og askeskuff. Kan leveres med planslepet ut-springsdør som magasinovnene. Muret eller incl. ildfast sten.

Magasinerer glimrende. Favneved er best.

Leveres 1, 3, 4 og 5-etages.

Urne på særskilt bestilling.



Nr. 93 4/E «Smeden» m/ rist og askeskuff.

Leveres også u/ rist og askeskuff.

Mønsterbeskyttet.

Målop-gaver: Se tabell foregående side.

KAMIN NR. 3 A.

For hjørne med Jernomramning.

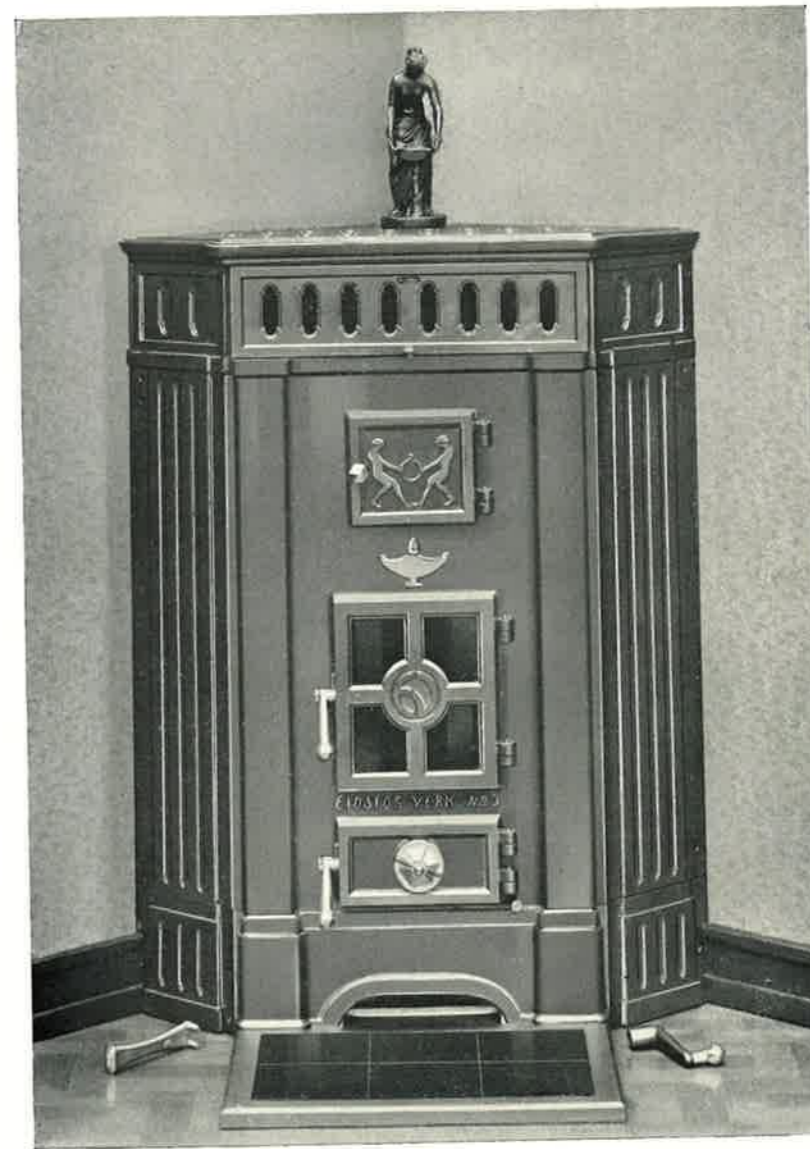

Kamin nr. 3 A. For hjørne med Jernomramning.
Urne, figur e. l. medleveres ikke. Kan leveres emaljert.

	Kamin nr. 3 A	Nr. 3 B
Kaminens høide	1125	1125
—«— bredde	860	870
—«— dybde	620	430
Høide fra gulv til centrum røktut.....	850	850
Diameter av røktut	127	127
Ilegg-dørens lysåpning, bredde × høide.....	160×135	160×135
Midtre dørs (kamindørens) lysåpning, bedde×høide	215×253	215×253
Opvarmer	110—150	110—150

Leveres også for rettvegg, nr. 3 B. Leveres sorte eller emaljerte.

Forlang Spesialkatalog over Kaminer.

KAMIN NR. 3 C.
Magasinkamin for koks- og vedfyring.

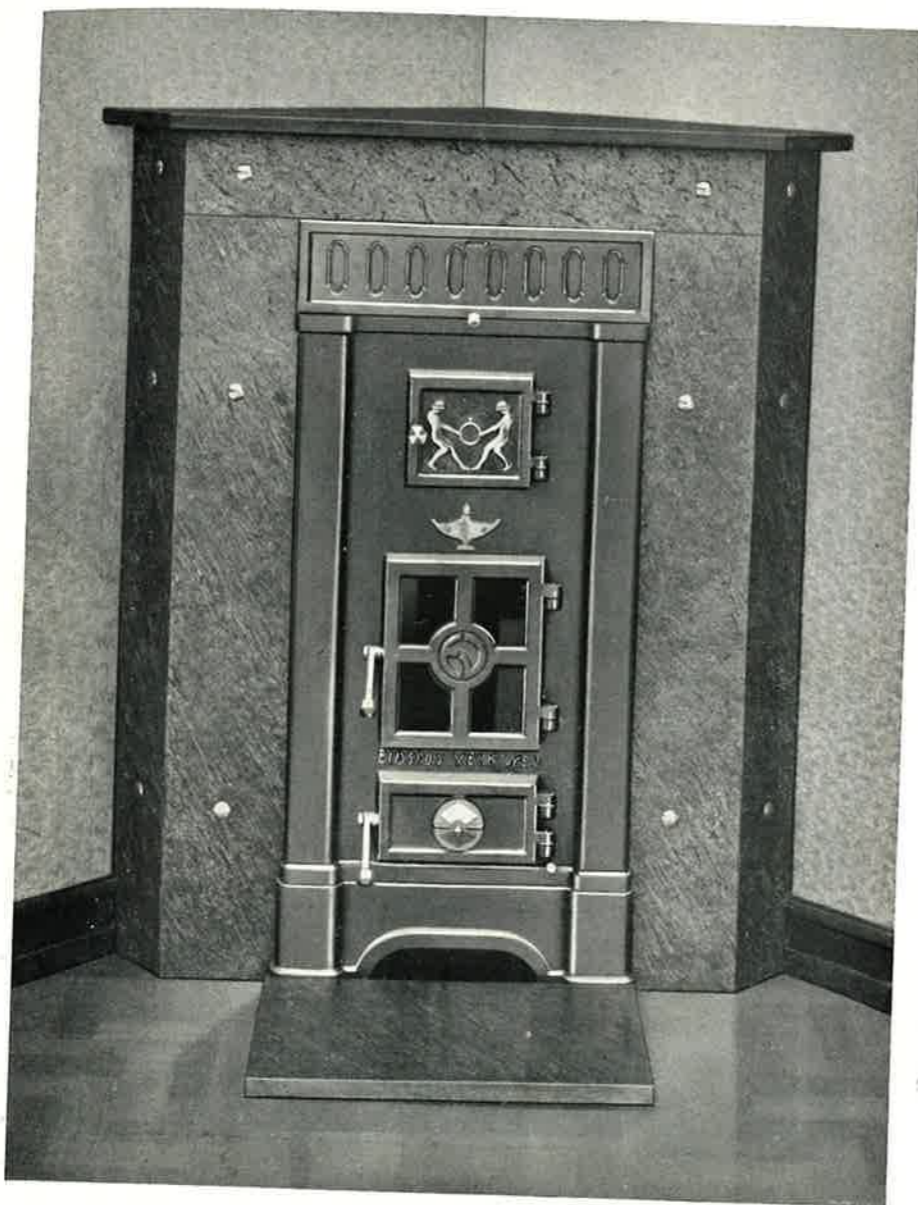

Kamin nr. 3 C. For hjørne med Skiferomramning.

	Kamin nr. 3 C. med skiferomramning
Kaminens højde	m/m 1240
« bredde	« 1000
« dybde	« 600
Højde fra gulv til centrum røktut	« 850
Diameter av røktut	« 127
Ileggdørens lysåpning, bredde × højde	« 160×135
Midtre dørs (kamindørens) lysåpning, bredde × højde	« 215×253
Opvarmer	ca. m. ³ 110—150

Forlang Spezialkatalog over Kaminer.

KAMIN NR. 3 D.
Magasinkamin for koks- og vedfyring.

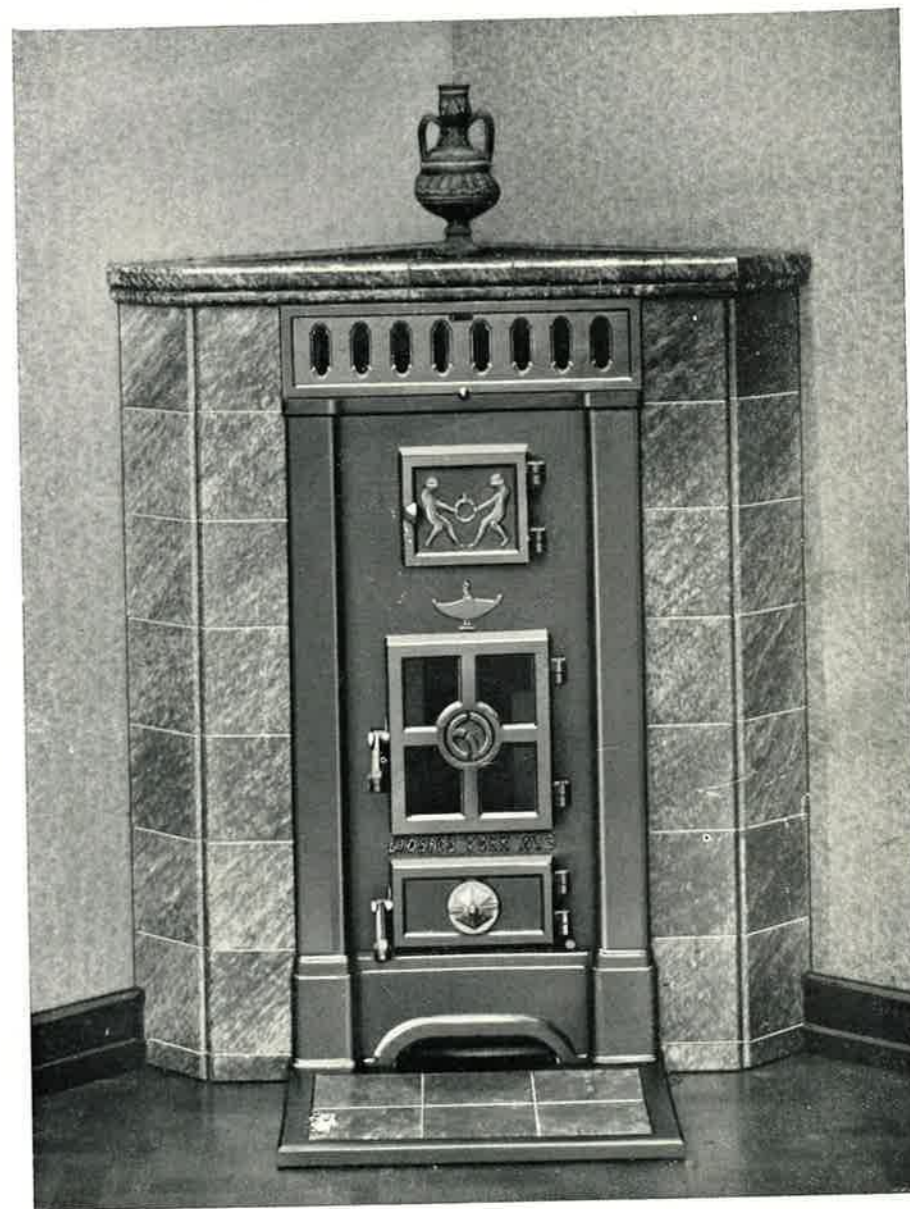

Kamin nr. 3 D. For hjørne med Fliseomramning.
Urne, figur e. l. medleveres ikke.

	Kamin nr. 3 D	Nr. 3 C
Kaminens højde	m/m 1140	1240
—«— bredde	« 990	990
« dybde	« 600	600
Højde fra gulv til centrum røktut	« 850	850
Diameter av røktut	« 127	127
Ileggdørens lysåpning, bredde × højde	« 160×135	160×135
Midtre dørs (kamindørens) lysåpning, bredde × højde	« 215×253	215×253
Opvarmer	ca. m. ³ 110—150	110—150

Forlang Spezialkatalog over Kaminer.

KAMIN NR. 3 I.

Magasinkamin for koks- og vedfyring.

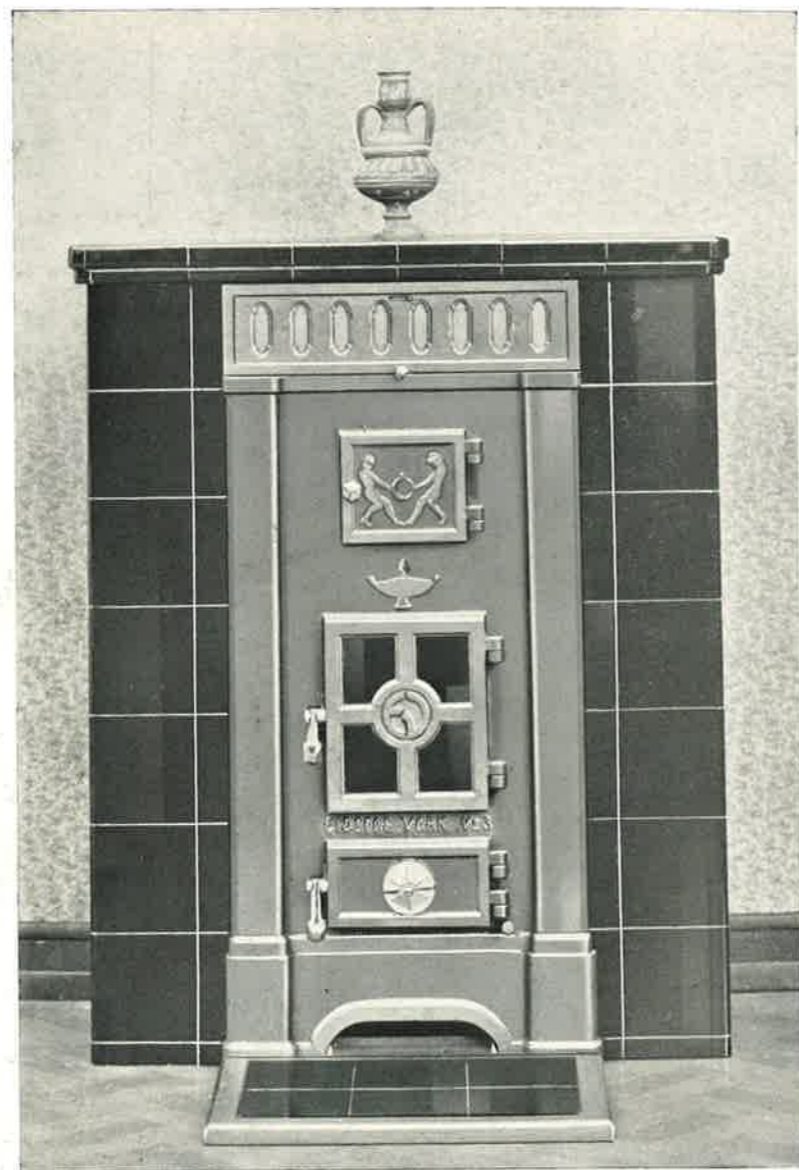

Kamin nr. 3 I. For rett vegg med Fliseomramning.
Urne, vase e. l. medleveres ikke.

		Kamin nr. 3 I.
Kaminens høide	m/m	1140
« bredde	«	910
« dybde	«	410
Høide fra golv til centrum røktut	«	850
Diameter av røktut	«	127
Ileggsdørens lysåpning, bredde × høide	«	160×135
Midtre dørs (kamindørens) lysåpning, bredde × høide	«	215×253
Opvarmer	ca. m. ³	110—150

Rettveggskaminene kan leveres i forskjellige utførelser, såvel høie som nr. 3 E og 3 G som lave nr. 3 F og 3 I. — Forlang spesialkatalog over kaminer.

KAMIN NR. 5 D.

Magasinkamin for koks- og vedfyring.
En mindre og billigere type enn nr. 3.



Kamin nr. 5 D. For hjørne med Fliseomramning.
Gitter i overplaten.

		Kamin nr. 5 D
Kaminens høide	m/m	1050
« bredde	«	990
« dybde	«	600
Høide fra golv til centrum røktut	«	305
Diameter av røktut	«	127
Ileggsdørens lysåpning, bredde × høide	«	160×135
Midtre dørs (kamindørens) lysåpning, bredde × høide	«	215×253
Opvarmer	ca. m. ³	80—110

KAMIN NR 7 A., med Jernomramning, for hjørne.

Magasinkamin for koks- og vedfyring.

Kamin nr. 7 er en billigere type enn nr. 5. Den varmer glimrende.

Patentkrav nr. 52667.

NYHET!



Kamin nr. 7 A med **Jernomramning** i flisemønster for hjørne.

Kaminens høide og bredde 1150 x 990 m/m

KAMINER for åpen ild.

Kamin nr. 9 D med fliseomramning.

Kaminen har luftcirkulasjon, idet den kolde luft suges inn nedentil, passerer den varme innsats og slippes varm ut i rummet gjennom luftgitteret oventil.



Til befening av spjeldreguleringshåndtaket kan på særskilt bestilling medleveres en liten kamingsaffel.

Kamin nr. 9 D med **Fliseomramning** for hjørne.

	Nr. 9 D.
Kaminens høide	m/m 1125
« bredde	« 990
« dybde	« 600
Ileggets høide (uten skjold).....	« 460
« bredde.....	« 365
« dybde.....	« 385
Høide til fot av røktut	« 800
Diameter av røktut	« 175

KAMIN NR. 9 B., med Jernomramning, for rettvegg.

For åpen ild.

Kaminen har luftcirkulasjon, idet den kolde luft suges inn nedentil, passerer den varme innsats og slippes varm ut i rummet gjennom luftgitteret på sidene oventil. — Patentkrav nr. 52667.

NYHET!

Kamin nr. 9 B med Jernomramning for rettvegg.

Skjold nr. 1, ildfender nr. 2. Innsats, omramning og fenderplate emaljert.

	Kamin nr. 9 B	
Kaminens høide	m/m	1150
« bredde.....	«	1025
« dybde.....	«	490
Ileggets høide uten skjold.....	«	460
« bredde	«	365
« dybde	«	385
Diameter av røktut.....	«	175
Høide til fot av røktut	«	800

MAGASINOVNER.

Eidsfos magasinovner har i mere enn 50 år hevdet sitt ry for å være blandt de allerbeste.

Nedenfor er inntatt et par av de mange glimrende uttalelser om våre runde magasinovner.

Magasinovnene er opført efter størrelsen i 2 grupper:
Runde magasinovner og firkantede magasinovner.

UTTALELSER

om Eidsfos runde magasinovner.

«Jeg tillater mig herved meddele at jeg har ovner i bruk fra 4 — fire — forskjellige støperier. Det er kun én mening: Ovnene fra Eidsfos er de bedste baade med hensyn til utseende og kvalitet, likesom de regulerer godt og er derfor brændselsbesparende.

Lødingen den 8. februar 1927.

Sofus B. Valvaag.»

«Angjeldende rundbrennerovn står i hjørnet i den lille stue. Denne ovn som er en Eidsfosovn nr. 102 blev opsat ihøst. Den opvarmer foruten den lille stue ogsaa peisestuen hvor der foruten peisen ogsaa er en liten koksovn. Peisen brukes kun meget sjelden. Koksoven kun etpar gange i vinterens løp. Fra den lille stue fører trap op til to rum i annen etasje. Begge disse rum faar ogsaa fuld nytte av varmen fra rundbrennerovnen saaledes at der i vinter ikke har vært fyrt paa ovnene i anden etasje.

Som følge herav er der i vinter indspart betydelig paa brændselskontoen foruten at passet med denne ene ovn jo er yderst enkelt.

Jeg kan derfor ikke andet end med begeistring tale om denne ovn. Haaper bare at andre maa forsøke den og bli like fornøid som mig.

Tønsberg, 27. juli 1931.

Eirik Eikrann,
arkitekt M.N.A.L.»

«Det er mig en fornøielse at imøtekomme Deres anmodning om en uttalelse om A/S Eidsfos Verks's magasinovn nr. 103, da den helt har opfyldt de fordringer jeg stillet. Jeg har nu benyttet ovnen i 3 vintre, og vil betegne den som solid, økonomisk i bruk og lett å regulere.

Skulde jeg kjøpe magasinovn idag, vilde jeg for de samme forhold vælge netop denne ovn.

Ø. Strøm, 19/4 1931.

P. Østbye,
M.N.I.F.»

«Magasinovn nr. 101 er den enkleste og peneste en kan ønske i sitt hus. Jeg kjøpte en i 1926. Fire aar senere trengte jeg en ovn til, og da var jeg ikke i tvil om hvad slags ovn jeg skulde kjøpe, for det var magasinovn nr. 101 fra Eidsfos Verk.

Strømmen, 22/4 1933.

B. Strand.»

«I anledning Deres forespørsel om magasinovn nr. 130 skal jeg herved tillate mig at meddele at jeg er særdeles vel fornøiet med denne lille ovn som med rigtig stell brænder rundt og gir en forbausende god varme-effekt.

Oslo, 12. april 1933.

Jens Blom,
høiesterettsadvokat.»

«Jeg skal herved få lov å uttrykke min beste tilfredshet med Eidsfos Verks støpegods. Særlig erfaring har jeg fra ovner og komfyrer, der i alle deler er meget tilfredsstillende, både med hensyn til utstyr, praktiskhet og varmeevne. Jeg vil på det beste anbefale Eidsfos Verks støpegods.

Ivinter anskaffet jeg mig en ny magasinovn nr. 233 på mitt kontor. Alle som har sett denne roser den i høie toner for dens enkle vakre stil. Dertil kommer at jeg er høist forbauset over hvor brændselsbesparende den er, da det nu går det halve brændsel mot hvad jeg tidligere brukte.

Nykvaag i Vesteraalen, 15/5 1933.

Nicolay Christiansen,
kjøpmann.»

MAGASINOVNER.

Beskrivelse.

Våre runde magasinovner leveres uslepne, helslepne og med slepen overovn. Undtatt herfra er dog de mindre typer. De firkantede leveres alltid uslepne. Ildfast fasongsten avpasset etter hvert enkelt nr. leveres innbefattet i prisen. De mindre typer samt de firkantede magasinovner leveres dog ferdig utmuret. Det samme er tilfellet med Eidsfosovnen nr. 51 B. Underovnene for den nye serie M/31 uten asketrusk altså nr. 227, 229, 230, 231, 231 L, 232 K, 233, 242 og 243 leveres muret, ferdig til opsetning. 100-serien samt magasinovnene i den nye serie M/1931 leveres også med slepne og forniklede ringer og hatt (se prislisten) samt med eller uten urne eller krans etter kjøperens valg. Mot pristillegg kan mag.ovnene 100—105, mag.ovnene i den nye serie M/31, samt nr. 130, 131, 132 og de firkantede mag.ovner 150, 151, 152, 153, 161, 170 og 171-seriene leveres med forniklede dørhaker, trekkventiler og dørknotter (se prislisten).

Messingporter til de firkantede magasinovner i 161-serien er ikke inkludert i prisen, men leveres ekstra på særskilt bestilling.

Gitterdøren til kokerumsetagene i 170 C2 og 171 C2 kan leveres forniklet mot pristillegg.

Utmuring.

Ildfast mørtel blandes i forholdet 3/4 liter ildfast lere og 1/4 liter almindelig cement. Leren bør være av kvalitetsmerket A/B sold nr. 20 fra Borgestad.

Lere og cement blandes tørr, hvorpå der under omrøring tilsettes så meget vann at mørtelen blir grøtaktig. Stenene legges før muringen etterhvert i vann i ca. 5 minutter.

Mønsterfordypningene og andre ujevnheter på ovnsens innside utjevnes først med den ildfaste mørtel.

Før stenene settes på plass, påstrykes de et tykt lag mørtel på baksiden og på kantene, hvorefter de settes inn i ovnen og tilbankes så mørtelen «tyter». Det er av den største betydning at rummet mellom stenene og ovnen er helt utfyllt med mørtel. Herved blir varmeutstrålingen bedre, og innmuringen sterkere.

Muringen begynner nederst ved døråpningen og fortsetter rundt. Etterat stenene er innmuret må der påsees at alle smååpninger utfylles. Derefter legges en skråkant av mørtel øverst på muringen og endelig legges et lignende mørtellag på ristrammen og under døråpningen.

MAGASINOVNER.

Bruksanvisning.

Ved opfyring legges flis og småved inn gjennom nedre ileggsdør, derover litt koks, flisen antennes, dørene lukkes og begge ventiler åpnes helt.

Når koksen er i full glød, fylles ovnen helt op til øvre ileggsdør med koks. Begge ventiler tilskrues, hvorpå nedre ventil åpnes 1/4—1/2 omgang — kanskje litt mere.

Etpar ganger om dagen brukes den bevegelige rist ved å føre håndtaket frem og tilbake noen ganger.

Koksmassen må aldri komme i full brand.

Ovnen fylles 1 à 2 ganger i døgnet — morgen og aften. Askeskuffen tømmes daglig. Øvre ventil brukes som reserve. Koks nr. 2 passer best. Ved, torv og kull kan også anvendes. Brukes ved, trenges mere trekk. Brukes kull, må opfyring skje ovenifra forat ikke gassutvikling av kullene skal forårsake ovnsens sprengning.

Magasinovner må passes godt for å komme fullt til sin rett, men da yder de også glimrende vederlag. De gir en behagelig, jevn varme, og er de mest økonomiske av alle ovner.

En urne eller skål med vann bør finnes på enhver magasinovn.

Våre magasinovner er prøvet på enhver måte. Såfremt ikke ovnen brenner tilfredsstillende, skyldes dette mangelfull opsetning eller dårlig forhold ved pipen, eller at ovnsinmuringen ikke er tørr.

Advarsel.

Ofte blir magasinovnene ødelagt i de nye leiligheter før innflytningen. Etterat nemlig en dyktig murer kan ha opsatt ovnen feilfritt, tilkittet den, og imuret den ildfaste sten ordentlig, kommer snekkere og malere, der har den videre innredning av leiligheten, og fyrer kritikklost i ovnene, idet de, dels for tørkning av værelsene, dels for almindelig oppvarming sprengfyrrer i de nye magasinovner med den følge at dørene slår sig, ovnen blir utett, og dens magasineringsevne ødelegges fra første stund. Dørene må da atter avplaneres, så de slutter nøiaktig til karmen. Den feilfri ovn får imidlertid som oftest skylden for denne utetthet, der er forårsaket ved ovennevnte mishandling.

Ved anskaffelse av magasinovner er man ofte tilbøielig til å kjøpe for små ovner, av hensyn til prisen. Dette er dog ikke økonomisk, idet en større ovn, vel regulert, er mere brenselsbesparende enn en mindre, der dessuten overfyres, blir utett, og mister magasineringsevnen som ovenfor nevnt. Kjøp derfor ikke for små ovner.

MAGASINOVNER, runde.

Våre minste magasinovner er egnet som lugarovner, pikeværelse-ovner og for andre mindre rum.

Nr. 47 leveres alltid umuret. Nr. 132 umuret eller muret. Vår bade-ovn nr. 40 er utmerket god.



Mag.ovn 47.

Mag.ovn 132.

Badeovn 40

	Badeovn nr. 40	Nr. 47	Nr. 132
Ovnens høide uten knapp m/m	625	700	735
Underovnens (ovnens) diameter "	338	240	230
Overovnens "	ingen	ingen	ingen
Ileggsdørens lysåpning, bredde × høide "	170×115	115×152	130×130
Høide til center av røktut "		495	585
Diameter av røktut "		108	108
Kokehullets diameter "		195	238
Nr. av støpte rør "		1-7, 24 og 26	1-7, 24 og 26
Opvarmer rum av størrelse ca. m. ³		25-30	30

Ovnens varmeevne er avhengig av fyringsmåten og rummets beskaffenhet.

MAGASINOVNER, runde.

Rund magasinovn nr. 130 og nr. 131 for ved- og koks-fyring. Begge typer forsynt med kokehull. Egner sig også som skibsovner.

Nr. 130 og nr. 131 leveres alltid fullt ferdig muret.

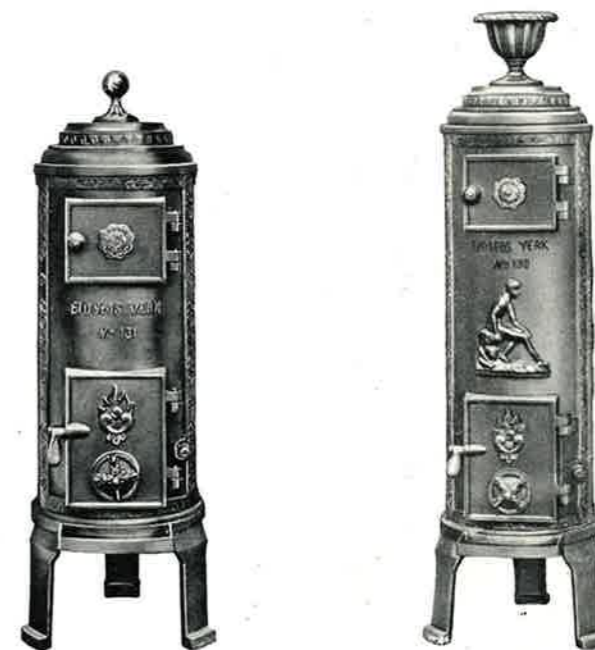

Nr. 131

Nr. 130

Mag.ovn nr. 130 leveres normalt med forniklet kule på topp.

Urnen på særskilt bestilling.

	Nr. 130	Nr. 131
Ovnens høide uten urne, knapp eller kule m/m	1040	890
Fotstykkets diameter "	308	308
Ovnens "	280	280
Ileggsdørens lysåpning, bredde × høide "	157×123	157×123
Høide til centrum røktut "	870	720
Diameter av røktut "	127	127
Kokehullets diameter "	210	210
Nr. av støpte rør "	8-15 og 25	8-15 og 25
Opvarmer rum av størrelse ca. m. ³	50-60	40-50

Ovnens varmeevne er avhengig av fyringsmåten og rummets beskaffenhet.

MAGASINOVNER, runde, i 100-serien.

Moderne, vakre.

Leveres uslepne, med slepen overovn og helslepne.

Kan også leveres med forniklede ringer samt med forniklede dørhaker, trekkventiler og dørknotter.

Urnen på særskilt bestilling.



«Det er mig en glede å etterkomme Deres anmodning om en uttalelse angående den til mig ihøst solgte støpejerns magasinovn nr. 104 Eidsfos Verk.

Den er en meget god, praktisk og pålidelig rundbrennerovn, som gir en kontinuerlig, jevn varme. Ovnens lar sig regulere utmerket og er lett å stille. Dens magasin er så stort, at når det fylles helt fullt, kan ovnen godt brenne rundt i 24 timer med bare en gangs fylning i døgnet. Dog har vi brukt å fylle den hver morgen og aften og da kun en boks ad gangen, samtidig som asken selvfølgelig er blitt ristet ned. Med dette enkle, lette stell har den brent ustanselig helt siden vi begynte å fyre i den ihøst.

Ovnen har ikke brukt mere koks enn som ovenfor nevnt 2 bokser i døgnet. I forhold til dens størrelse og det store ruminnhold den oppvarmer er dens koksforbruk ikke stort og må ovnen sies å være økonomisk i bruk.

Foruten at ovnen sikkerlig er en av de beste koksrundbrennere som finnes i handelen, har den et sjeldent pent utseende, enkel og ren i linjen, så dens stil gjør, at den også er en av de vakreste magasinovner, som lages her i landet.

Oslo, 18/4 1931.

Ærbødigst
Johan Frøshaug.»

Nr. 102 med urne nr. 6. Tegnet av arkitekt Finn Bryn.

	Nr.100	Nr. 101	Nr. 102	Nr. 103	Nr. 104	Nr. 105
Ovnens høide m. urne.. m/m	1845	1925	2000	2160	2320	2445
« « u. « «	1565	1650	1730	1835	1990	2117
Underovnens (ovnens) diam. «	290	308	335	377	408	435
Overovnens diam. «	226	246	265	293	330	357
Ileggisdørens lysåpning, bredde × høide «	160×110	160×110	160×110	175×118	175×118	175×118
Høide til center av røktut «	1100	1145	1204	1280	1371	1443
Diameter av røktut «	127	127	127	127	127	150
Nr. av støpte rør «	8-15 og 25	8-15 og 25	8-15 og 25	8-15 og 25	8-15 og 25	16-23 og 27
Opv. rum av størrelse ca. m. ³	80-90	90-100	110-130	150-200	200-300	300-400

22 Ovnens varmeevne er avhengig av fyringsmåten og rummets beskaiffenhet.

MAGASINOVNER, runde, i 100-serien.

Moderne, vakre



Leveres uslepne, med slepen overovn og helslepne.

Kan også leveres med forniklede ringer og krans samt med forniklede dørhaker, trekkventiler og dørknotter.

Kransen og Faunen på særskilt bestilling.



Nr. 102 med krans.

Nr. 102 med Faun.

	Nr. 100	Nr. 101	Nr. 102	Nr. 103	Nr. 104	Nr. 105
Ovnens høide m. krans.. m/m	1655	1720	1810	1910	2070	2200
« « u. « «	1565	1650	1730	1835	1990	2117
Underovnens (ovnens) diam. «	290	308	335	377	408	435
Overovnens diam. «	226	246	265	293	330	357
Ileggisdørens lysåpning, bredde × høide «	160×110	160×110	160×110	175×118	175×118	175×118
Høide til center av røktut «	1100	1145	1204	1280	1371	1433
Diameter av røktut «	127	127	127	127	127	150
Nr. av støpte rør «	8-15 og 25	8-15 og 25	8-15 og 25	8-15 og 25	8-15 og 25	16-23 og 27
Opv. rum av størrelse ca. m. ³	80-90	90-100	110-130	150-200	200-300	300-400

Ovnens varmeevne er avhengig av fyringsmåten og rummets beskaiffenhet.

MAGASINOVNER, runde.

Med ileggsdør i magasinrommel. Modell 1931.
 Høit magasin, rummelige dører, 2 dørs type på ben,
 nr. 227 og 229 med underovnsdiameter 265 m/m.
 Leveres med ferdigmuret underovn. Krans på særskilt bestilling.



Mag.ovn nr. 227.



Mag.ovn nr. 229.

	Nr. 227	Nr. 229
Ovnens høide	1525	1470
Underovns (magasinrommel) diam.	265	265
Overovns (øvre trommel) diam.	245	225
Ileggsdørens lysåpning, bredde × høide.....	148×127	148×127
Høide til centrum røktut.....	765	765
Diameter av røktut	127	127
Nr. av støpte rør	8—15 og 25	8—15 og 25
Opvarmer rum av størrelse	65—80	60—80

Ovnens varmeevne er avhengig av fyringsmåten og rummets beskaffenhet.

MAGASNOVNER, runde.

Med ileggsdør i magasinrommel. Modell 1931.
 Høit magasin, rummelige dører.
 2 dørs typer på skammel.
 Nr. 230 entrusk type med hatt. Nr. 231 L. lav totrusk type.
 Begge med underovnsdiameter 285 m/m.
 Leveres med ferdigmuret underovn.
 Krans til nr. 231 L. på særskilt bestilling.



Mag.ovn nr. 230.



Mag.ovn nr. 231 L.

	Nr. 230	Nr. 231 L
Ovnens høide uten kule	970	1350
« diameter	285	285
Ileggsdørens lysåpning, bredde × høide.....	148×127	148×127
Høide til centrum røktut.....	805	805
Diameter av røktut	127	127
Kokehullets diameter	310	310
Nr. av støpte rør for røktut.....	8—15 og 25	8—15 og 25
Opvarmer rum av størrelse	60—70	65—80

Ovnens varmeevne er avhengig av fyringsmåten og rummets beskaffenhet.

MAGASNOVNER, runde

med ileggsdør i magasinrommet. På skammel.

Modell 1931.

Høit magasin og rummelige dører.

Mag. 241 er en større utgave av mag. 231. Sammenlign mag. 243 på neste side.

Leveres med muret underovn.

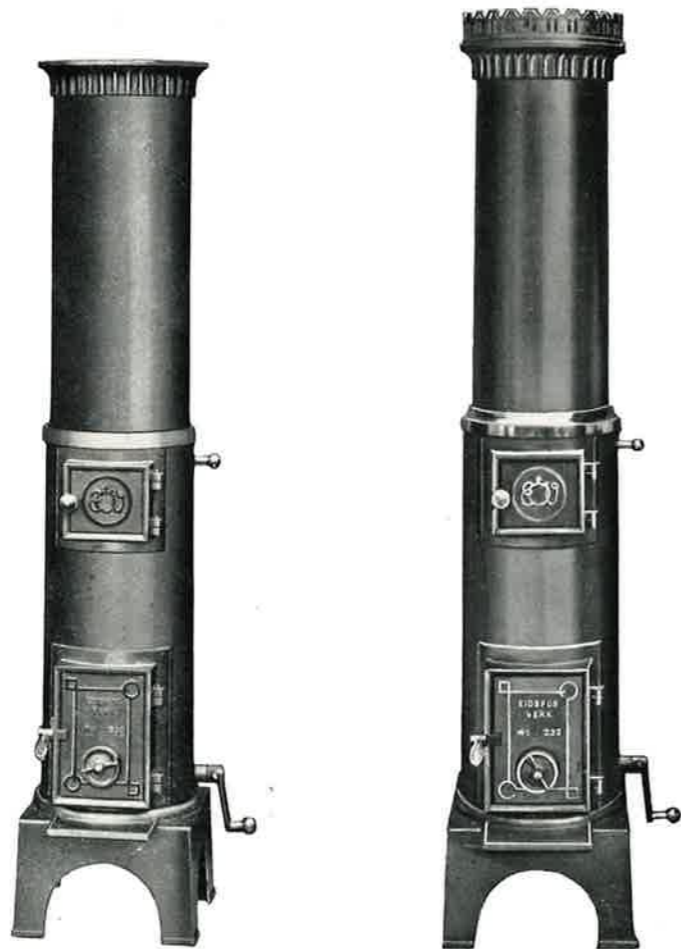

Nr. 231, 241.

Nr. 233 m/ krans.

	Nr. 231	Nr. 241	Nr. 233
Ovnens høide uten krans..... m/m	1600	1695	1570
Underovns (magasintr.) diam... «	285	305	285
Overovns (øvre tr.) diam..... «	265	285	245
Ileggsdørens lysåpning, bredde × høide	148×127	148×127	148×127
Høide til center av røktut..... «	805	865	805
Diameter av røktut	127	127	127
Nr. av støpte rør..... «	8-15 og 25	8-15 og 25	8-15 og 25
Opvarmer rum av størrelse.. ca. m. ³	70-90	90-110	65-85

Ovnens varmeevne er avhengig av fyringsmåten og rummets beskaffenhet.

MAGASINOVNER, runde

med ileggsdør i magasinrommet. På skammel.

Modell 1931.

Høit magasin og rummelige dører.

Alle mag.ovner i 230-serien, altså nr. 230, 231, 231 L, 232, 232 K og 233 kan leveres på ben istedetfor på skammel.

Mag. 241 er som 243, men med større overovn, sammenlign mag. 231 og 233. Leveres med muret underovn.

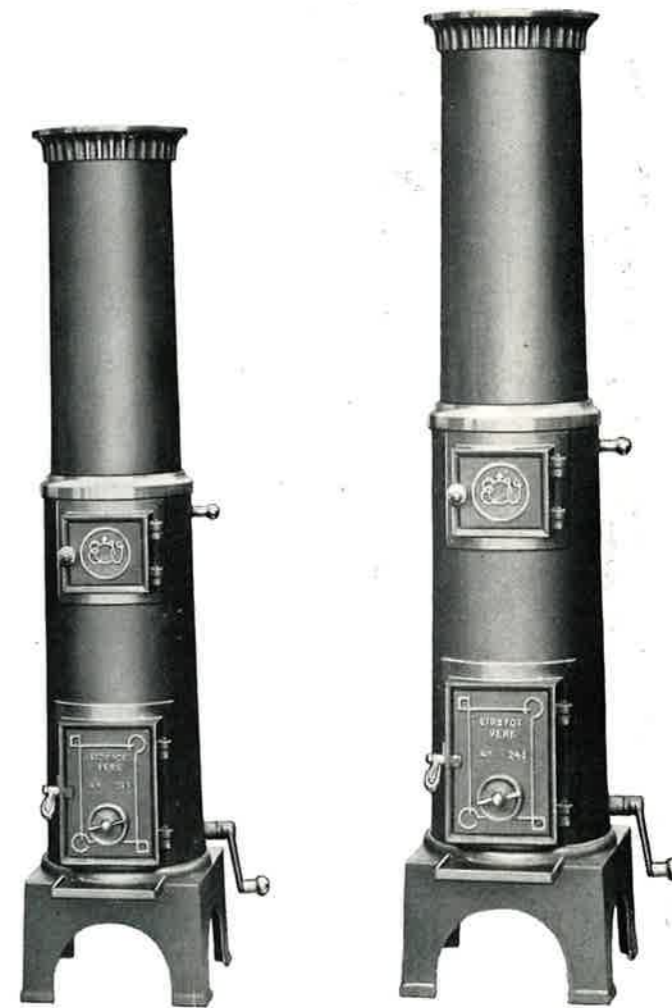

Nr. 233.

Nr. 243.

	Nr. 233	Nr. 243
Ovnens høide	1570	1670
Underovns (magasinrommens) diam. «	285	305
Overovns (øvre trommels) diam. «	245	265
Ileggsdørens lysåpning, bredde × høide..... «	148×127	148×127
Høide til centrum røktut..... «	805	865
Diameter av røktut	127	127
Nr. av støpte rør	8-15 og 25	8-15 og 25
Opvarmer rum av størrelse	65-85	90-110

Ovnens varmeevne er avhengig av fyringsmåten og rummets beskaffenhet.

MAGASINOVNER, runde.

Med ileggsdør i magasinrommel. Modell 1931.

Tegnet av arkitekt Finn Bryn.

Høit magasin og rummelige dører.

3 dørs typer på ben.

Nr. 331, 333 med underovnsdiameter 285 m/m.

Nr. 341 og 343 med underovnsdiameter 305 m/m.

Krans på særskilt bestilling.



Nr. 331, 341.



Nr. 333, 343.

Foreningen «Brukskunst» uttaler om denne magasinovn:

«Den enkle magasinovn tegnet av arkitekt Finn Bryn ser konstruktiv meget sikker ut, utformningen er rolig og enkel uten påtrengende detaljer, hvad der gjør at den vil passe i et hvilket som helst interiør».

	Nr. 331	Nr. 333	Nr. 341	Nr. 343
Ovnens høide	1770	1740	1865	1840
Underovns (magasinrommel) diam... «	285	285	305	305
Overovns (øvre trommel) diam..... «	265	245	285	265
Ileggsdørens lysåpning, bredde × høide «	148×127	148×127	148×127	148×127
Høide til center av røktut..... «	975	975	1035	1035
Diameter av røktut	127	127	127	127
Nr. av støpte rør	8-15 og 25	8-15 og 25	8-15 og 25	8-15 og 25
Opvarmer rum av størrelse	90-100	90-110	110-130	110-125

28 Ovnens varmeevne er avhengig av fyringsmåten og rummets beskaffenhet.

MAGASINOVNER, runde. Spisestueovner.

Med ileggsdør i magasinrommel. Modell 1931.

Kokerumstyper nr. 232 K, 242 og 342.

Nr. 232 K og 242 leveres med ferdigmuret underovn samt med hatt eller krans på særskilt bestilling.

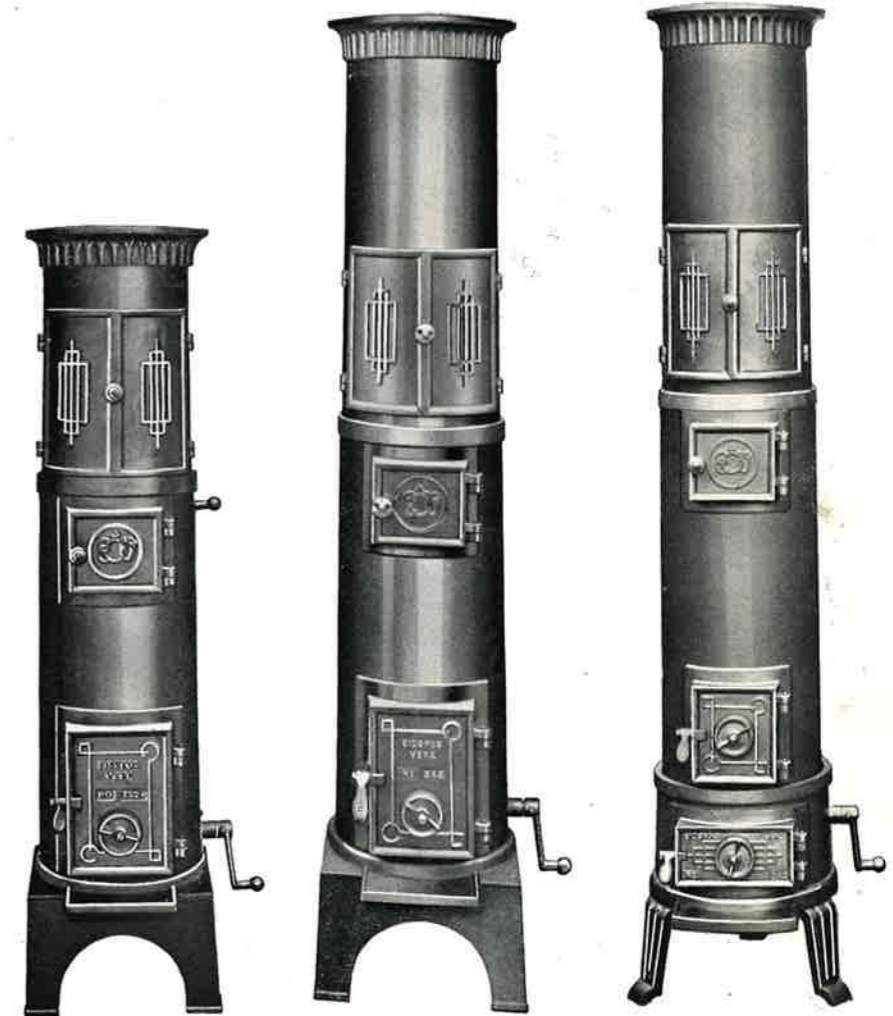

Nr. 232 K m/ kokerum.

Nr. 242 m/ kokerum.

Nr. 342 m/ kokerum.

Spisestueovner.

	Nr. 232 K	Nr. 242	Nr. 342
Ovnens høide	1350	1695	1865
Underovns (magasintr.) diam... «	285	305	305
Overovns (øvre tr.) diam..... «	265	285	285
Ileggsdørens lysåpning, bredde × høide	148×127	148×127	148×127
Kokehullets diameter	260	185	185
Kokerummets høide	280	280	280
Høide til center av røktut..... «	805	1400	1570
Diameter av røktut	127	127	127
Nr. av støpte rør.....	8-15 og 25	8-15 og 25	8-15 og 25
Opvarmer rum av størrelse.. ca. m. ³	65-80	90-110	110-130

Ovnens varmeevne er avhengig av fyringsmåten og rummets beskaffenhet.

MAGASINOVNER, runde.

Med ileggsdør i magasinrommet.

På våre nye magasinovner m/1931 er der på høire side av øvre trommel, ut for ileggsdøren anbragt en **håndtaksknott** for spjeldregulering. Ved opfyring trekkes knotten ut, hvorved røkgassen slippes direkte i pipen, så man undgår røkfremslag under opfyringen, likesom trekken blir skarpere og opfyringen derved foregår raskere.

Magasinovner m/1931 forsynes med vår **originale sveiveristanordning**, mønsterbeskyttet.



Sveiveristanordning for magasinovner m/1931.

MAGASINOVNER, firkantede.

Våre firkantede magasinovner «Askeladd» i 150- og 151-serien har vært i handelen ca. 12 år, og har gått sin seiersgang over landet. Når de kommer inn etsteds, så selger de sig selv videre. Vår serie mindre firkantovner «Askeliten» nr. 152 og 153 har slått utmerket an. Også våre firkantede magasinovner nr. 161 er blitt overmåde godt mottatt. Vår magasinovn nr. 170 «Askepott» i forskjellige størrelser har vakt stor opsikt og er vel for tiden den beste og peneste av alle firkantovner.

Alle disse firkantede ovner egner sig like godt for ved som for koks, kull, torv og hvilket som helst brensel.

De leveres med plansleppe dører og med bevegelig bunnrist samt med muret underovn, fullt ferdig til opsetning.

Etpar av de mange **UTTALELSER** om våre firkantede ovner inntas:

«I 1927 kjøpte jeg gjennom Deres ærede firma Eidsfos Verks komfyr nr. 54, 2 firk. magasinovner nr. 150 og 151, samt en rund magasinovn nr. 58 som jeg installerte i mitt nybygg. På Deres anmodning er det mig en fornøielse at uttale, at jeg er fuldt tilfreds med saavel komfyren som ovnene. Ang. ovnene, er de firk. magasinovner med sit pene utseende, gode kvalitet og enestående gode varmeevne saa anbefalelsesverdige, at om jeg skulde bygge en hel by, vilde jeg for at være helt sikker paa at faa gode ovner kun installere Eidsfos Verks firkantede magasinovner.

Tromsø i februar 1931.

Hans Breivik,
fængselsbetjent.»

«For et par aar siden fik jeg i min leilighet indsat en av Deres firkantede magasinovner nr. 161, som jeg med tryghet kan anbefale baade med hensyn til varmeevne og regulering av trekken.

Ovnen opvarmer hos mig 2 rum der tilsammen utgjør 140 m³ og med hensyn til reguleringen, saa har den holdt fyr indtil 2 fulde døgn uten fornyet paafyldning av koks eller andet brændsel i nævnte tidsrum.

Drammen, 28. januar 1931.

Einar Torgersen.»

«Paa foranledning av Deres skrivelse tillater jeg mig at meddele at jeg er fuldt tilfreds med de ovner, mag.ovner nr. 160 og 161 samt etageovner nr. 70, som jeg kjøpte hos Dem fra Eidsfos Verk. Jeg er saa godt fornøiet med ovnene, at jeg vilde ikke betænke mig paa at kjøpe av samme verk, hvis jeg en gang til skulde kjøpe ovner.

Drammen den 3. mai 1931.

And. Berge.»

«Høsten 1930 kjøpte jeg en Eidsfos rundbrænderovn nr. 161. Det er mig en fornøielse at uttale min store tilfredshet med denne ovn. Med vanlig pas brænder den uten vanskelighet rundt fra høst til vaar uten at tømme. Ovnen har stor varmeeffekt, den holder saaledes opvarmet min leilighet bestaaende av 3 værelser og hall. Ovnen er likeledes meget økonomisk i drift, idet den forrige vinter kun brukte 27 hl. koks. Endelig vil jeg nævne, at ovnen har et meget smukt utstyr.

Oslo i 1931.

Wilhelmine Bonnevie.»

«Paa foranledning skal jeg få meddele, at den av Dem kjøpte ovn nr. 151, er den beste ovn jeg har brukt. Den opvarmer et rum på ca. 94 kvm. og er utmerket regulierbar så den holder varmen døgnet rundt.

Oslo, 9/12 1931.

Arthur Larsen,
disponent for Foss Jernstøperi.»

«Den magasinovn nr. 152 med forniklet utstyr, som De leverte mig 12/9—34, er jeg så særdeles godt fornøid med at jeg synes jeg plikter å gi den min allerbeste anbefaling, uten verkets henvendelse til mig.

Ovnen er først og fremst særdeles brenselbesparende, har prøvd den med kull og koks, har tatt tiden hvor lenge de ilagte kvanta har varet, samt opvarmningsresultatet, som jeg er så godt fornøid med at jeg uttalte at jeg trodde den tjente sig opp på en vinter. De ilagte kvanta kull eller koks blev veiet.

Fossan, 16. februar 1935.

A. Stensholt.»

MAGASINOVNER, firkantede.

Firkantet magasinovn «Askeliten», minste størrelse, nr. 153, enetages, og samme ovn toetages, nr. 153 2/E.

Muret underovn ferdig til opsetning.

Forniklede dørhaker, trekkventiler og dørknotter mot pristillegg.

Kan leveres emaljerte.



Nr. 153.



Nr. 153 2/E

	Nr. 153	Nr. 153 2/E
Ovnens høide uten kule..... m/m	720	950
« « med «	780	1010
Fotstykkets bredde	305	305
« dybde	305	305
Ovnens bredde forøvrig	230	230
« dybde	230	230
Ileggsdørens lysåpning, bredde × høide.....	130×130	130×130
Høide til center av røktut.....	550	550
Diameter av røktut	108	108
Kokehullets diameter	188	188
Nr. av støpte rør	1-7, 24 og 26	1-7, 24 og 26
Opvarmer rum av størrelse	ca. m ³ 35-40	45-50

MAGASINOVNER, firkantede.

«Askeliten», større, nr. 152 og 152 2/E.

Leveres med muret underovn ferdig til opsetning.

Leveres med forniklede dørhaker, trekkventiler og dørknotter mot pristillegg. Kan leveres emaljerte.



Nr. 152



Nr. 152 2/E

	Nr. 152	Nr. 152 2/E
Ovnens høide uten kule	870	1105
« « med «	935	1165
Fotstykkets bredde	305	305
« dybde	305	305
Ovnens bredde forøvrig	230	230
« dybde forøvrig	230	230
Ileggsdørens lysåpning, bredde × høide.....	130×130	130×130
Høide til center av røktut	700	700
Diameter av røktut	127	127
Kokehullets diameter	188	188
Nr. av støpte rør	8-15 og 25	8-15 og 25
Opvarmer rum av størrelse	ca. m ³ 40-45	50-60

Ovnens varmeevne er avhengig av fyringsmåten og rummets beskaffenhet.

MAGASINOVNER, firkantede.

«Askeladden» nr. 150 1/E og 150 2/E.

Leveres med muret underovn ferdig til opsetning.
Forniklede dørhaker, trekkventiler og dørknotter mot pristillegg.
Kan leveres emaljerte.



Nr. 150 1/E med urne.

Nr. 150 2/E med kule på topp.

I vanlig utførelse leveres disse ovner med forniklet kule på topp.
Urne mot pristillegg.

	Nr. 150 1/E	Nr. 150 2/E
Ovnens høide uten urne eller kule	1150	1400
Fotstykkets bredde	350	350
« dybde	350	350
Ovnens bredde forøvrig	260	260
« dybde forøvrig	260	260
Ileggsdørens lysåpning, bredde × høide.....	157×123	157×123
Høide til center av røktut	842	842
Diameter av røktut	127	127
Kokehullets diameter	211	135
Nr. av støpte rør	8-15 og 25	8-15 og 25
Opvarmer rum av størrelse	60-70	70-80

34 Ovnens varmeevne er avhengig av fyringsmåten og rummets beskaffenhet.

MAGASINOVNER, firkantede.

«Askeladden» nr. 150 B og 150 C.

Firkantet magasinovn «Askeladden» nr. 150 B med kokeinnretning og nr. 150 C som er en 2etages ovn uten kokeinnretning.
Muret underovn ferdig til opsetning.
Forniklede dørhaker, trekkventiler og dørknotter mot pristillegg.



Kan leveres emaljerte.

Nr. 150 B.

Nr. 150 C.

I vanlig utførelse leveres disse ovner med forniklet kule på topp.
Urne mot pristillegg.

	Nr. 150 B.	Nr. 150 C.
Ovnens høide uten urne eller kule.....	1400	1400
Fotstykkets bredde	350	350
« dybde	350	350
Ovnens bredde forøvrig	260	260
« dybde forøvrig	260	260
Ileggsdørens lysåpning, bredde × høide	157×123	157×123
Høide til center av røktut	842	842
Diameter av røktut	127	127
Kokehullets diameter	211	211
Høide av kokerum for B-etajsen	280	
Bredde og dybde av do.	230	
Nr. av støpte rør	8-15 og 25	8-15 og 25
Opvarmer rum av størrelse	70-80	70-80

Ovnens varmeevne er avhengig av fyringsmåten og rummets beskaffenhet.

MAGASINOVNER, firkantede.

Firkantet magasinovn «Askeladden» nr. 151 1/E, 151 2/E og nr. 151 B med kokeinnretning. — Leveres med muret underovn ferdig til opsetning. Forniklede dørhaker, trekkventiler og dørknøtter mot pristillegg. Samtlige ovner i Askeladd-serien kan leveres emaljerte.

I vanlig utførelse leveres disse ovner i mag. 151-serien med urne som er innbefattet i prisen.



Nr. 151 1/E.

Nr. 151 2/E.

Nr. 151 B med kokeinnretning.

	Nr. 151 1/E	Nr. 151 2/E	Nr. 151 B.
Ovnens høide med urne..... m/m	1280	1655	1640
Fotstykkets bredde × dybde	395×395	395×395	395×395
Ovnens bredde × dybde forøvrig	310×310	310×310	310×310
Ileggsdørens lysåpning, bredde × høide	172×145	172×145	172×145
Høide til center av røktut	920	920	920
Diameter av røktut	127	127	127
Kokehullets diameter	260	185	260
Nr. av støpte rør	8—15 og 25	8—15 og 25	8—15 og 25
Opvarmer rum av størrelse	80—90	90—100	ca. 100

Ovnens varmeevne er avhengig av fyringsmåten og rummets beskaffenhet.

MAGASINOVNER, firkantede.

Firkantet magasinovn «Askepott» nr. 170. Forniklede dørhaker, trekkventiler, knøtter og ristesveiv mot pristillegg. Forsynt med spjeldregulering og håndtaksknott herfor oventil på høire sidestykke som for magasinovner m/1931.

Sveiverist.

Leveres med muret underovn ferdig til opsetning. Kan leveres emaljert.



Magasinovn nr. 170 «Askepott» med urne. Urnen mot særskilt pristillegg. Avbildningen på høire side viser topplokket i opplått stilling med ringsettet ophengt.

Med ovnen leveres en betjeningsgaffel til uttagning av forrist og askeskuff, åpning og lukning av dørene, oppløftning av topplokket og betjening av spjeldreguleringsknotten.

	Nr. 170
Ovnens høide med urne	m/m 1060
« « uten urne	« 900
Fotstykkets (skamlens) høide	« 155
« « bredde	« 465
« « dybde	« 355
Ovnens bredde	« 390
« dybde	« 290
Urnens høide	« 160
Ileggsdørens lysåpning	« 163×135
Høide til center av røktut	« 716
Diameter av røktut	« 127
Kokehullets diameter	« 288
Nr. av støpte rør	« 8—15 og 25
Opvarmer rum av størrelse	ca. m. ³ 80—90

MAGASINOVNER, firkantede.

Firkantet magasinovn «Askepott» nr. 170 A og 170 C med kokerum.
Forniklede dørhaker, trekkventiler, knotter og ristesveiv mot pristillegg.
Forsynt med spjeldregulering og håndtaksknott herfor.
Sveiverist. Leveres med muret underovn ferdig til opsetning.
Kan leveres emaljerte.



Med ovnene leveres en betjeningsgaffel til uttagning av forrist og askeskuff, åpning og lukning av dørene, oppløftning av topplokket og betjening av spjeldreguleringsknotten.

Magasinovn nr. 170 A med urne. Magasinovn nr. 170 C med urne.
Lukket overetage. Kokerumsetage.
Urnen mot særskilt pristillegg.

	Nr. 170 A og 170 C
Ovnens høide med urne	m/m 1360
« « uten urne	« 1200
Fotstykkets (skamlens) høide	« 155
« « bredde	« 465
« « dybde	« 355
Ovnens bredde	« 390
« dybde	« 290
Urnens høide	« 160
Ileggsdørens lysåpning	« 163×135
Høide til center av røktut	« 716
Diameter av røktut	« 127
Kokehullets diameter	« 288
Nr. av støpte rør	« 8—15 og 25
Opvarmer rum av størrelse	ca. m. ² 90—100

MAGASINOVNER, firkantede.

Firkantet magasinovn «Askepott» nr. 170 C 2 med kokerum og gitterdører.
Forniklede dørhaker, trekkventiler, knotter og ristesveiv samt forniklede gitterdører i kokerumsetagen mot pristillegg.
Forsynt med spjeldregulering og håndtaksknott herfor.
Sveiverist.
Leveres med muret underovn ferdig til opsetning.
Kan leveres emaljert.

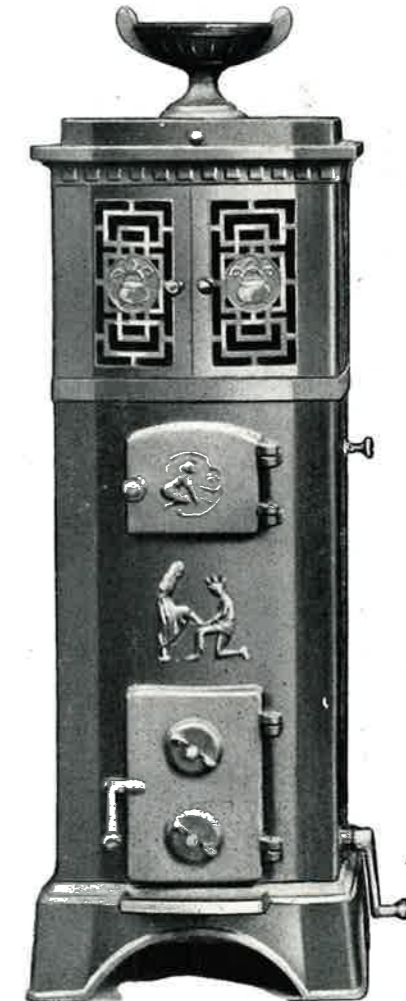

Magasinovn nr. 170 C 2 med urne. Kokerumsetage med gitterdører.

	Nr. 170 C 2
Ovnens høide med urne	m/m 1360
« « uten urne	« 1200
Fotstykkets (skamlens) høide	« 155
« « bredde	« 465
« « dybde	« 355
Ovnens bredde	« 390
« dybde	« 290
Urnens høide	« 160
Ileggsdørens lysåpning	« 163×135
Høide til center av røktut	« 716
Diameter av røktut	« 127
Kokehullets diameter	« 288
Nr. av støpte rør	« 8-15 og 25
Opvarmer rum av størrelse	ca. m. ² 90—100

MAGASINOVNER, firkantede.

Firkantet magasinovn «Askepott» nr. 170 BA og nr. 170 AC med **kokerum**. Forniklede dørhaker, trekkventiler, knotter og ristesveiv mot pristillegg. Forsynt med spjeldregulering og håndtaksknott herfor.

Sveiverist.

Leveres med muret underovn ferdig til opsetning.
Kan leveres emaljerte.



Mag.ovn 170 BA med urne.
2 lukkede overetager.



Mag.ovn nr. 170 AC med urne.
Lukket overetage og kokerumsetage.

Med ovnen leveres en betjeningsgaffel til uttagning av forrist og askeskuff, åpning og lukking av dørene, oppløftning av topplokket og betjening av spjeldreguleringsknotten.

	Mag. 170 BA og 170 AC
Ovnens høyde med urne	m/m 1660
« uten urne	« 1500
Opvarmer rum av størrelse	ca. m. ² 100—110
Øvrige målgivelser som for mag. 170 A og 170 C (se side 38).	

Firkantet magasinovn nr. 170 «Askepott» serie med etagebygning. Opfyringsspield og sveiverist, muret underovn ferdig til opsetning. Leveres emaljerte. Forniklet utstyr og urne mot pristillegg.

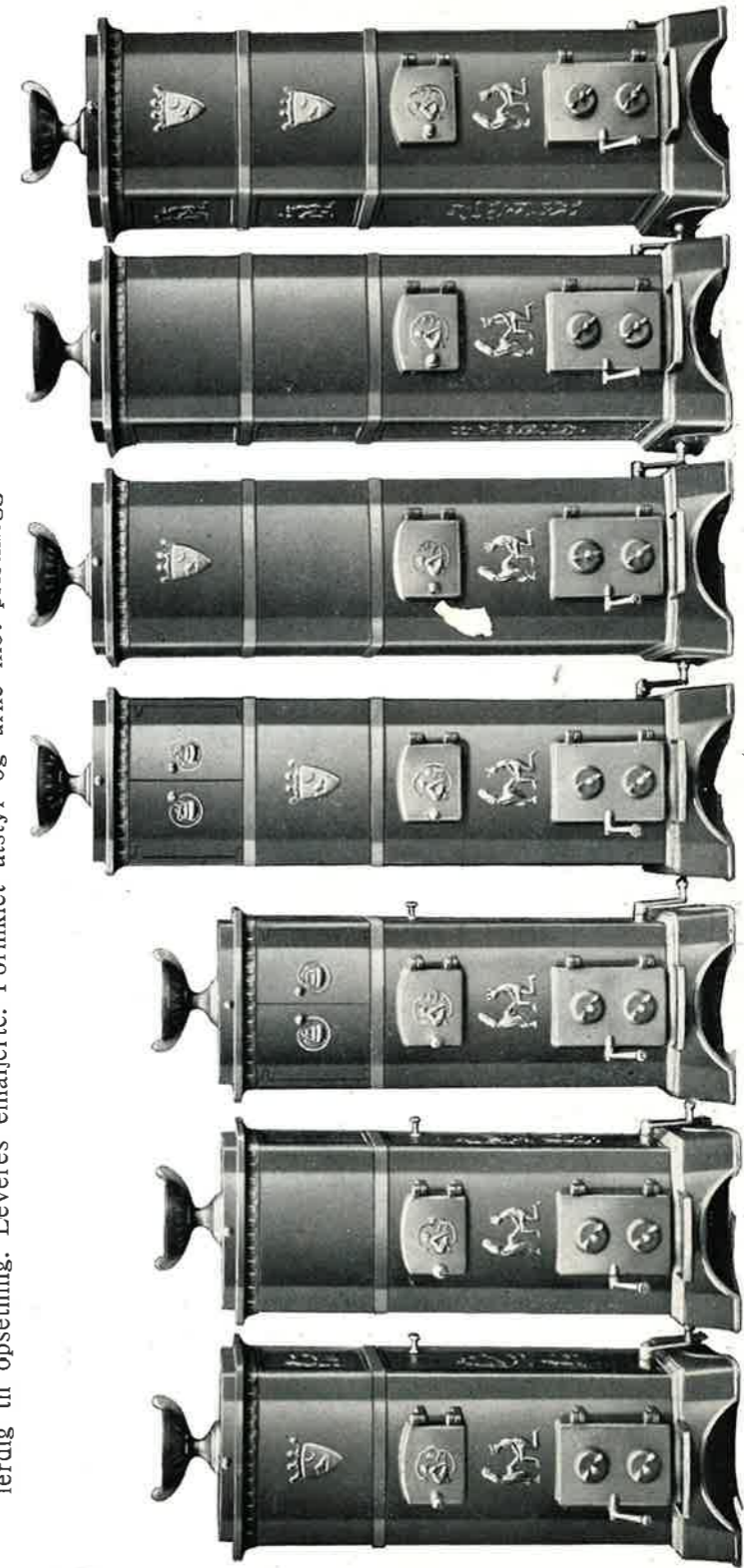

Mag.ovn nr. 170 A 170 B 170 C 170 AC 170 BA 170 BB 170 AA

Mag.ovn nr.	170 A, 170 B, 170 C	170 AC, 170 BA, 170 BB, 170 AA
Høyde uten urne	1200	1500
Underovnens bredde	390	390
» dybde	290	290
Opvarmer rum av størr. ca. m. ²	90—100	100—110

MAGASINOVNER, firkantede.

Firkantede magasinovner i 161-serien med lav toppetage A.
Bemerk den store ileggsdør og det høie magasin.
Alle ovner i 161-serien kan leveres emaljerte.

Samtlige magasinovner i 161-serien leveres med muret underovn eller med ildf. sten, likesom de mot pristillegg kan leveres med forniklet utstyr.



Nr. 161 A



Nr. 161 EA

	Nr. 161 A	Nr. 161 EA
Ovnens høide med urne	1363	1566
« bredde	390	390
« dybde	355	355
Ileggsdørens lysåpning, bredde × høide.....	177×145	177×145
Høide til center av røktut.....	1119	1322
Diameter av røktut	127	127
Nr. av støpte rør	8—15 og 25	8—15 og 25
Opvarmer rum av størrelse..... ca. m. ³	90—110	110—130.

Ovnens varmeevne er avhengig av fyringsmåten og rummets beskaffenhet.

MAGASINOVNER, firkantede.

Firkantede magasinovner i 161-serien med lav toppetage A.
Alle ovner i 161-serien kan leveres emaljerte.



Nr. 161 CA

med mellommetage C for kokeinnretning.



Nr. 161 DA

Porter på særskilt bestilling.

	Nr. 161 CA	Nr. 161 DA
Ovnens høide med urne	1692	1692
Ovnens bredde, dybde og ileggsdøren	Som for 161 A	Som for 161 A
Lysåpning for døren til C-etagen, bredde og høide	251×257	
Kokehullets diameter for C-etagen	238	
Høide til center av røktut.....	1448	1448
Diameter av røktut	127	127
Nr. av støpte rør	8—15 og 25	8—15 og 25
Opvarmer rum av størrelse..... ca. m. ³	130—150	130—150

Ovnens varmeevne er avhengig av fyringsmåten og rummets beskaffenhet.

MAGASINOVNER, firkantede.

Firkantede magasinovner i 161-serien med høi toppetage B. Samtlige ovner i 161-serien kan leveres emaljerte.



Nr. 161 B (Mønsterbeskyttede) Nr. 161 DB
Messingporter på særskilt bestilling.

	Nr. 161 B	Nr. 161 DB
Ovnens høide med urne	1740	2080
« bredde	390	390
« dybde	355	355
Ileggsdørens lysåpning, bredde × høide.....	177×145	177×145
Høide til center av røktut.....	1305	1635
Diameter av røktut	127	127
Nr. av støpte rør	8—15 og 25	8—15 og 25
Opvarmer rum av størrelse..... ca. m. ³	120—140	150—170

Ovnens varmeevne er avhengig av fyringsmåten og rummets beskaffenhet.

MAGASINOVNER, firkantede.

Alle ovner i 161-serien kan leveres emaljerte.



Nr. 161 EB med messingporter

Nr. 161 CB med messingporter.

	Nr. 161 EB	Nr. 161 CB
Ovnens høide med urne	1952	2079
Ovnens bredde, dybde og ileggdøren	Som for 161 A	Som for 161 A
Lysåpning for døren til C-etagen, bredde og høide		251×257
Kokehullets diameter for C-etagen		238
Høide til center av røktut.....	1507	1634
Diameter av røktut	127	127
Nr. av støpte rør	8—15 og 25	8—15 og 25
Opvarmer rum av størrelse..... ca. m. ³	150—170	160—180

Ovnens varmeevne er avhengig av fyringsmåten og rummets beskaffenhet.

MAGASINOVNER, firkantede.

«Eidsfosovnen» nr. 51 B.

Denne ovn har på en rekke utstillinger fått ord for å være en særdeles vakker og staselig ovn. Den egner sig best i et stort værelse og bør ha god plass for å komme fullt til sin rett. En fremragende rundbrenner.

Leveres uten eller med krone eller urne.



«Eidsfosovnen» nr. 51 B.

Mønsterbeskyttet. Tegnet av arkitekt Sinding-Larsen, modellert av billedhugger J. Tvedt. Brukbar til kull, koks, ved eller torv. Kan også benyttes som kamin.

Ovnens høide uten krone	m/m	1820
« bredde	«	640
« dybde	«	370
Ileggisdørens lysåpning, bredde × høide	«	195×146
Høide til center av røktut	«	1316
Diameter av røktut	«	150
Nr. av støpte rør.....	«	16—23 og 27
Opvarmer rum av størrelse	ca. m. ³	160—180

Ovnens varmeevne er avhengig av fyringsmåten og rummets beskaffenhet.

KOMFYRER.

Eidsfos-komfyrene er landskjente. Vi har typer som passer både i byene og på landet. Av de tusenvis av rosende uttalelser hitsettes nedenfor et par.

Endel eldre komfyrer er ikke medtatt i denne katalog. Disse eldre komfyrer og reservedeler til samme skaffes fremdeles på bestilling.

Alle våre komfyrer leveres utmuret ferdige til opsetning.

Komfyrene er i denne katalog opført etter størrelse, de minste først og i følgende grupper:

- I. Komfyrer med røktut på midten, 2 hulls nr. 61 og 260, 3 og 4 hulls nr. 258, 146, 262, 147, 162, 43, 44, 63, 48.
- II. Komfyrer med røktut rett bak ilegget, nr. 142, 145, 49, 3 og 4 hulls.
- III. Komfyrer med røktut diagonalt for ilegget, nr. 54, 55, 245, 51, 3, 4 og 5 hulls.

UTTALELSER:

«Hr. ingeniør von der Lippe har anmodet mig om en uttalelse vedr. A/S Eidsfos Verk's komfyrer, ovner og øvrig støpegods, som jeg gjennom aarenes løp har anvendt ved bygninger, jeg som arkitekt har forestaaet.

Allerede for over 20 aar siden blev jeg opmerksom paa Verkets komfyrtyper, særlig den saakaldte nye type, som efter mit forslag er anvendt ved en hel række skolekøkkener, landbruksskoler med internat, husmørskoler etc. saavel for kommuner som fylker og staten. Desuten er de anvendt i stor utstrækning til private.

Den tillit jeg fra begyndelsen hadde til disse komfyrer har ikke paa et eneste punkt sviktet. Komfyren har vist sig helt igjennem praktisk, tidsmessig og økonomisk, og alle de internatbestyrerinder, husmørskole- og skolekøkkenerlærerinder, jeg har konferert med herom, har vært særdeles vel tilfreds.

Hvad ovner angaar har jeg ogsaa i mange aar anvendt disse, og de har altid vist stor varmeydelse i forhold til brændselsforbruket.

I henhold til foran anførte erfaring er det mig en glæde at uttale, at ikke jeg alene som arkitekt, men ogsaa de respektive bygherrer (offentlige eller private), kun kan gi A/S Eidsfos Verk's støpegods den bedste anbefaling.

Oslo, 16. februar 1927.

Ivar Næss,
arkitekt.»

«I besvarelse av Deres ærede skrivelse av 3. ds. angaaende komfyrer nr. 55/55 A er det en fornøielse at kunne meddele, at komfyrene har vært til vor fulde tilfredshet.

Vi har nu ca. 25—30 komfyrer av nævnte sort i bruk i våre huser, og har vi fra forskjellige leieboere kun hørt rosende omtale, likesom vi selv har hatt anledning til å benytte den et aars tid med fuldt ut glædelig resultat.

Rjukan, 13. desember 1913.

Rjukan Byanlæg.»

«Den komfyr jeg kjøpte i december maaned ifjor, Eidsfos nr. 146, er jeg meget godt fornøiet med. Den er enestaaende god, steker fortrinlig og god at regulere. Og paa samme tid brændselsbesparende, saa jeg anbefaler alle som skal kjøpe komfyrer at kjøpe fra Eidsfos Verk og de blir tilfredse.

Skien den 13/5 1933.

Fru Lilli Haraldsen.»

«Jeg tillater mig hermed fremkomme med en uttalelse om ovner fra Eidsfos Verk. Har to komfyrer, nr. 62 og nr. 158, samt 2 magasinovner, nr. 50 og nr. 57 i bruk, og er jeg særdeles godt fornøiet med samtlige.

Ovnene har en høi varmeevne og et praktisk utstyr.

Komfyrene finner jeg å måtte gi spesiell ros, da disse er aldeles enestående.

Russeluft, Altafjord 17/5 1933.

Fred. M. Jensen,
landhandler.»

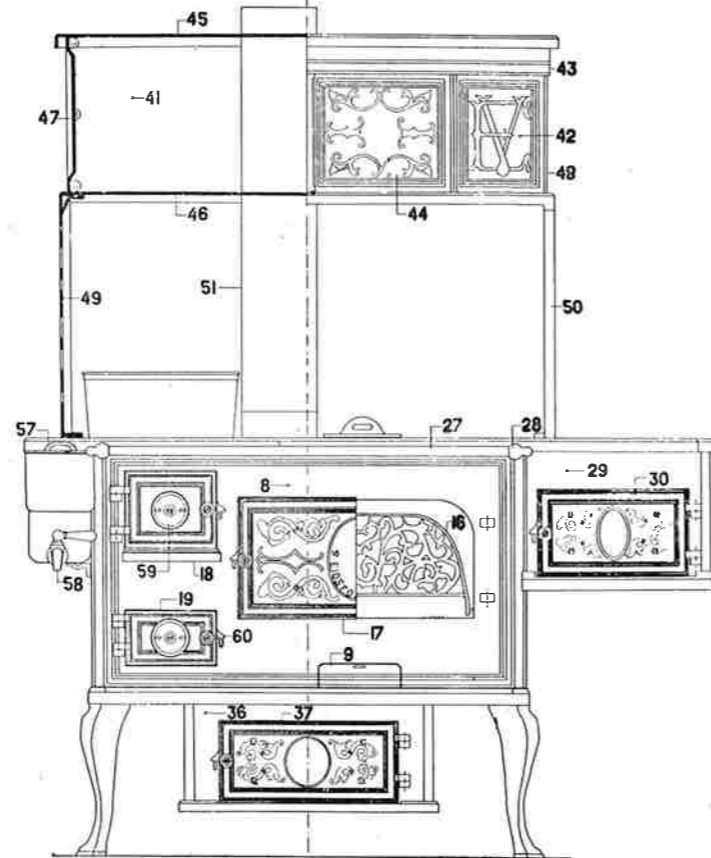
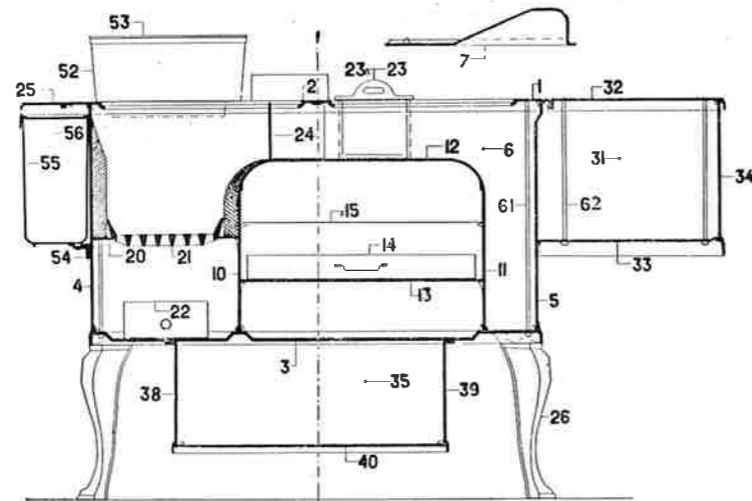

KOMFYRER.

Opstillingstegning med betegnelser.

- | | |
|---|---|
| Nr. 1. Overplate. | Nr. 32. Overplate. |
| « 2. Delestykke i overplaten, stort eller lite. | « 33. Bunnplate. |
| « 3. Bunnplate med røkleder. | « 34. Sideplate. |
| « 4. Sideplate mot ilegget. | |
| « 5. —«— motsatt ilegget. | Varmeskap under: |
| « 6. Bakstykke. | « 35. Bakplate. |
| « 7. —«— i stekeovnen. | « 36. Dørstykke (forplate). |
| « 8. Dørstykke. | « 37. Dør. |
| « 9. Feierluke. | « 38. Venstre sideplate. |
| « 10. Stekeovnsbunn mot ilegget. | « 39. Høire sideplate. |
| « 11. —«— motsatt ilegget. | « 40. Bunnplate. |
| « 12. Stekeovnsbunn. | |
| « 13. Stekeovnsbunn. | Varmeskap over: |
| « 14. Stekepanne med stekepannehåndtak. | « 41. Bakplate. |
| « 15. Stekeplate. | « 42. Dørstykke (forplate). |
| « 16. Fallrist i stekeovnen. | « 43. Dørlist. |
| « 17. Stekeovnsdør. | « 44. Skyvedør, høire eller venstre. |
| « 18. Ileggsdør. | « 45. Overplate. |
| « 19. Askedør. | « 46. Bunnplate. |
| « 20. Ristramme. | « 47. Venstre sideplate. |
| « 21. Rist. | « 48. Høire —«— |
| « 22. Askeskuff med askeskuffhåndtak. | « 49. Venstre bæreknekt. |
| « 23. Lang avstenger. | « 50. Høire —«— |
| « 23. a Kort —«— | « 51. Rør. |
| « 24. Ildleder. | |
| « 25. Øvre vannkjellist. | « 52. Vannkjel over. |
| « 26. Forben, bakben, høire eller venstre. | « 53. Løkk for do. |
| « 27. Rett stabel messingstang, bøiet messingstang. | « 54. Undre list for vannkjel på siden. |
| « 28. Stabel for stabel messingstang. | « 55. Vannkjel på siden. |
| | « 56. Stort løkk for do. |
| | « 57. Litet —«— |
| | « 58. Tappekran for vannkjel. |
| | « 59. Trekkventil. |
| | « 60. Dørknott. |
| | « 61. Sammensetningsskrue for komfyr. |
| | « 62. Sammensetningsskrue for varmeskap på siden. |

Varmeskap på siden:

- « 29. Dørstykke (forplate).
« 30. Dør.
« 31. Bakplate.

Ennvidere dørornament, navneskilt, feierskrape, ringer og deksler samt deksler for vannkijelhull. Skruer for trekkventil, vannkjellister m. v.

OBS. Vi gjør uttrykkelig oppmerksom på at våre komfyrer foruten andre fordeler samtlige har en usedvanlig god stekeovn.

De fleste er forsynt med såvel kort som lang avstenger, hvorved varmen kan reguleres. Den lange avstenger brukes når det kreves varm stekeovn, likesom også når kjøkkenet ønskes oppvarmet.

De nyere typer nr. 258, 260, 146, 147 og 245 er forsynt med venter for stekeovnen.

Våre komfyrer leveres med fallrist for stekeovnen, undtagen nr. 49 og 61.

KOMFYRER.



Komfyr nr. 61. Ilegg venstre.

med røktut på midten, nr. 61 og 260.

Komfyrer for mindre husholdninger.

Nr. 260 er forsynt med dampventiler for stekeovnen.

Nr. 260 har røktut på midten enten op fra overplaten eller ut fra bakplaten. 2 kokehuller. Og vender for stekeovnen.

Leveres sort (uforniklet) med messingstang eller med stabelmessingstang.

Nr. 260 leveres forniklet med forniklet stabelmessingstang.



Komfyr nr. 260. Ilegg venstre.

Leveres også med ilegg høire (260 A).

Kan leveres hvitemaljert.

	Komfyr nr. 260	Komfyr nr. 61
Komfyrens (overplatens) lengde	740	640
« « bredde	450	430
« « høide til overplatens overkant	630	610
Stekeovnens dybde (lengde)	330	310
« « bredde	340	285
« « høide	180	155
Kokehullenes diameter	315, 315	288, 288
Ileggsdørens lysåpning, bredde × høide	145×120	122×107
Røktutens diameter	127	127
Støpte rør passende	nr. 8—15 og 25	8—15 og 25

KOMFYRER

med røktut på midten nr. 258. 4 kokehuller. Forsynt med dampventiler for stekeovnen. Røktut på midten enten op fra overplaten eller ut fra bakplaten. Vender for stekeovnen.

Leveres sort (uforniklet) med messingstang eller med stabelmessingstang.

Leveres forniklet med forniklet stabelmessingstang.

Den tidligere komfyr nr. 158 er utgått.



Vender for stekeovnen som dreies frem eller tilbake ved hjelp av ringkrokens ene ende som skruejern.

Komfyr nr. 258. Ilegg venstre.

Føres også med ilegg høire (258 A).

Kan leveres hvitemaljert.

	Komfyr nr. 258
Komfyrens (overplatens) lengde	m/m 630
« « bredde	« 510
« « høide til overplatens overkant	« 660
Stekeovnens dybde (lengde)	« 435
« « bredde	« 285
« « høide	« 155
Kokehullenes diameter	« 315,240,162,115
Ileggsdørens lysåpning, bredde × høide	« 122×119
Røktutens diameter	« 127
Støpte rør, passende	nr. 8—15 og 25

KOMFYRER

med røktut på midten, nr. 146 (tidl. 46).

En komfyr passende for by og land.

Røktut på midten enten op fra overplaten eller ut fra bakplaten.

Vender for stekeovnen. Dampventiler.

Vannkjel ovenpå av støpejern eller aluminium på særskilt bestilling.

Leveres sort (uforniklet) med messingstang eller med stabelmessingstang.

Leveres forniklet med forniklet stabelmessingstang.

Termometer på stekeovnsdøren på særskilt bestilling.

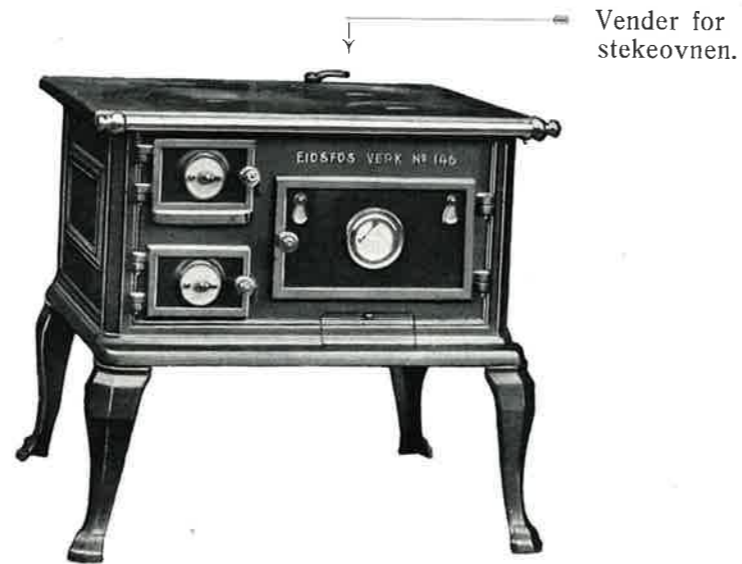

Nr. 146.

Ilegg venstre. Leveres også med ilegg høire (146 A).

Kan leveres hvitemaljert.

		Komfyr nr. 146
Komfyrens (overplaten) lengde	m/m	700
« « bredde	«	610
« « høide til overplaten overkant	«	660
Stekeovns dybde (lengde)	«	505
« bredde	«	300
« høide	«	175
Kokehullenes diameter	«	340, 288, 188
Ileggsdørens lysåpning, bredde × høide	«	145×140
Røktutens diameter	«	127
Støpte rør, passende	nr.	8—15 og 25

KOMFYRER

med røktut på midten, nr. 262.

Passende for middelstort kjøkken.

Forsynt med avstengere. Dampventiler for stekeovnen.

Forlengelseslist for overplaten, nedre vannkjellist,

vannkjel og varmeskap leveres på bestilling.

Leveres sort (uforniklet) med messingstang eller med stabelmessingstang.

Leveres forniklet med forniklet stabelmessingstang.

Komfyr nr. 262 kan på særskilt bestilling uten pristillegg leveres med

røktuten ut fra bakplaten istedetfor op fra overplaten,

hvorved denne blir slett.



Nr. 262.

Ilegg venstre.

Kan leveres hvitemaljert.

		Komfyr nr. 262
Komfyrens (overplaten) lengde	m/m	810
« « bredde	«	610
« « høide til overplaten overkant	«	640
Stekeovns dybde (lengde)	«	510
« bredde	«	400
« høide	«	190
Kokehullenes diameter	«	372, 288, 188, 135
Ileggsdørens lysåpning, bredde × høide	«	148×145
Røktutens diameter	«	127
Støpte rør, passende	nr.	8—15 og 25

KOMFYRER

med røktut på midten, nr. 147 (tidl. nr. 47).

En utmerket komfyr passende for by og land.

Røktut på midten enten op fra overplaten eller ut fra bakplaten.

Vender for stekeovnen. Dampventiler.

Termometer i stekeovnsdøren på særskilt bestilling.

Leveres med vannkjel av jern eller aluminium mot pristillegg.

Leveres sort med messingstang eller med stabelmessingstang.

Leveres fornicket med fornicket stabelmessingstang.



Nr. 147. Ilegg venstre.

Føres også med ilegg høire (147 A).

Vannkjel på særskilt bestilling mot pristillegg.

Kan leveres hvitemaljert.

		Komfyr nr. 147
Komfyrens (overplatens) lengde	m/m	790
« « bredde	«	690
« « høide til overplatens overkant	«	700
Stekeovnsens dybde (lengde)	«	580
« « bredde	«	345
« « høide	«	190
Kokehullenes diameter	«	430, 315, 240
Ileggsdørens lysåpning, bredde × høide	«	145×148
Røktutens diameter	«	127
Støpte rør, passende	nr.	8—15 og 25

KOMFYRER

med røktut på midten, nr. 162 (tidl. nr. 62).

Passende for et noget større kjøkken.

Leveres såvel uten som med vannkjel og varmeskap.

Forsynt med avstengere likesom der er dampventiler for stekeovnen.

Leveres sort (ufornicket) med messingstang eller med stabelmessingstang.

Leveres fornicket med fornicket stabelmessingstang.

Komfyr nr. 162 kan på særskilt bestilling uten pristillegg leveres

med røktuten ut fra bakplaten istedetfor op fra overplaten,

hvorved denne blir slett.



Nr. 162 med kjel.

Ilegg venstre. Leveres også med varmeskap.

Kan leveres hvitemaljert.

		Komfyr nr. 162
Komfyrens (overplatens) lengde	m/m	900
« « bredde	«	610
« « høide til overplatens overkant	«	640
Stekeovnsens dybde (lengde)	«	510
« « bredde	«	400
« « høide	«	190
Kokehullenes diameter	«	372, 288, 188, 135
Ileggsdørens lysåpning, bredde × høide	«	148×145
Røktutens diameter	«	127
Støpte rør, passende	nr.	8—15 og 25
Varmeskapets lengde	m/m	320

KOMFYRER

med røktut på midten, nr. 43, 43 A, 44 og 44 A.
 Leveres med eller uten vannkjel av jern eller kobber og varmeskap.
 Forsynt med avstengere.
 Leveres sort (uforniklet) med messingstang eller stabelmessingstang.
 Leveres forniklet med stabelmessingstang.
 Komfyr nr. 43 og 44 kan på særskilt bestilling uten pristillegg leveres med røktuten ut fra bakplaten istedetfor op fra overplaten, hvorved denne blir slett.



Nr. 43, 44 (med vannkjel og varmeskap), forniklet utførelse.
 Ilegg venstre. Føres også med ilegg høire (43 A, 44 A).

til komfyr nr 43 med det 2. erstatningskøl

	Komfyr nr. 43	Nr. 44
Komfyrens (overplaten) lengde m/m	880	950
« « bredde «	590	660
« høide til overplaten overkant «	710	740
Stekeovns dybde (lengde) «	535	560
« bredde «	345	390
« høide «	215	225
Kokehullenes diameter «	315, 315, 188, 188	372, 340, 240, 211
Ileggsdørens lysåpning, bredde × høide «	155×140	175×152
Røktutens diameter «	151	151
Støpte rør passende nr.	16—23 og 27	16—23 og 27
Varmeskapets lengde m/m	320	330

nr 35-43

KOMFYRER

med røktut på midten, nr. 63.
 For større husholdninger. Komfyren kan leveres såvel uten vannkjel og varmeskap som med disse. Forsynt med avstengere. Leveres sort (uforniklet) med messingstang eller stabelmessingstang. Leveres forniklet med stabelmessingstang.
 Komfyr nr. 63 kan på særskilt bestilling uten pristillegg leveres med røktuten ut fra bakplaten istedetfor op fra overplaten, hvorved denne blir slett.



Nr. 63 (med vannkjel), forniklet utførelse.
 Ilegg venstre.

	Komfyr nr. 63
Komfyrens (overplaten) lengde m/m	1000
« « bredde «	710
« høide til overplaten overkant «	720
Stekeovns dybde (lengde) «	560
« bredde «	430
« høide «	220
Kokehullenes diameter «	372, 340, 188
Ileggsdørens lysåpning, bredde × høide «	188, 162
Støpte rør passende nr.	160×175
Varmeskapets lengde m/m	151
	16—23 og 27
	340

KOMFYRER

med røktut på midten, dobbelt ilegg, nr. 48.
En rummelig og god komfyr for hoteller, landbruksskoler og større bondegårder. Leveres med eller uten vannkjel av jern eller kobber og varmeskap. Leveres med messingstang eller med stabelmessingstang.



Nr. 48 (med vannkjel ved siden og varmeskap ovenpå). 2 ilegg.

		Komfyr nr. 48
Komfyrens (overplatens) lengde	m/m	1370
« « bredde	«	710
« « høide til overplatens overkant	«	700
Stekeovnens dybde (lengde)	«	565
« bredde	«	495
« høide	«	230
Kokehullenes diameter	«	495, 412, 315, 240, 162
Ileggsdørens lysåpning, bredde × høide	«	163×173
Røktutens diameter	«	151
Støpte rør, passende	nr.	16—23 og 27
Varmeskapets lengde × bredde × høide	m/m	1365×350×730

KOMFYRER

med røktut rett bak ilegget, nr. 142, 142 A (tidl. 42, 42 A).

En særdeles god, billig og pen komfyr.

Passende for et noget mindre kjøkken.

Forsynt med dampventiler for stekeovnen.

Leveres sort (uforniklet) med messingstang eller stabelmessingstang.

Leveres forniklet med forniklet stabelmessingstang.

Leveres med slett overplate og skiftbar røktut for røkuttak fra overplaten eller fra bakplaten.



Nr. 142.

Ilegg venstre. Leveres også med ilegg høire (142 A). Begge har skiftbar røktut. Kan også leveres hvitemaljert.

		Komfyr nr. 142 142 A
Komfyrens (overplatens) lengde	m/m	700
« « bredde	«	560
« « høide til overplatens overkant	«	660
Stekeovnens dybde (lengde)	«	505
« bredde	«	300
« høide	«	175
Kokehullenes diameter	«	340, 288, 188
Ileggsdørens lysåpning, bredde × høide	«	145×140
Røktutens diameter	«	127
Støpte rør, passende	nr.	8—15 og 25

KOMFYRER

med røktut rett bak ilegget, nr. 145, 145 A (tidl. 45, 45 A).

En meget skattet komfyr for mellemstort kjøkken.

Komfyren er forsynt med avstengere likesom stekeovnen har dampventiler.

Leveres sort (uforniklet) med messingstang eller stabelmessingstang.

Leveres forniklet med forniklet stabelmessingstang.



Nr. 145 A.

Ilegg høire. Leveres også med ilegg venstre (145).

Kan leveres hvitemaljert.

45-145 like smagstøvl

	Komfyr nr. 145 145 A
Komfyrens (overplatens) lengde	m/m 750
« « bredde	« 610
« høide til overplatens overkant	« 680
Stekeovnens dybde (lengde)	« 550
« bredde	« 335
« høide	« 193
Kokehullenes diameter	« 372, 315, 211
Ileggsdørens lysåpning, bredde × høide	« 155×140
Røktutens diameter	« 127
Støpte rør, passende	nr. 8—15 og 25

KOMFYRER

med røktut på bakplaten, rett bak ilegget, nr. 49 og 49 A.

En god komfyr, der leveres såvel med som uten vannkjel. Røktuten er anbragt på bakplaten, rett bakenfor ilegget. Leveres med venstre eller høire ilegg (49 A).

Leveres med messingstang eller med stabelmessingstang.



Nr. 49 A.

Ilegg høire. Føres også med ilegg venstre (49).

	Komfyr nr. 49 49 A
Komfyrens (overplatens) lengde	m/m 800
« « bredde	« 650
« høide til overplatens overkant	« 680
Stekeovnens dybde (lengde)	« 590
« bredde	« 350
« høide	« 165
Kokehullenes diameter	« 450, 288, 260
Ileggsdørens lysåpning, bredde × høide	« 158×148
Røktutens diameter	« 127
Støpte rør, passende	nr. 8—15 og 25

KOMFYRER

med røktut diagonalt for ilegget, nr. 54 og 55, 54 A og 55 A.
 Gode komfyrer for land og by. Komfyrene er anordnet slik at vannkjelen anbringes enten nedi komfyren eller ovenpå, og varmeskapet enten under komfyren eller ved siden. Egner sig fortrinlig såvel til brødsteking som kokning. Forsynt med avstengere.
 Leveres sort (uforniklet) med messingstang eller stabelmessingstang.
 Leveres forniklet med stabelmessingstang.



Nr. 54, 55 (med vannkjel nedi), forniklet utførelse.
 Ilegg venstre. Føres også med ilegg høire (54 A og 55 A).

	Komfyr nr. 54	Nr. 55
Komfyrens (overplatens) lengde	860	940
« « bredde	590	680
« « høide til overplatens overkant	700	730
Stekeovns dybde (lengde)	520	585
« bredde	340	390
« høide	220	230
Kokehullenes diameter	340, 288, 188	372, 340, 240
« « «	162	211
Ileggsdørens lysåpning, bredde × høide	145×163	157×175
Røktutens diameter	151	151
Støpte rør passende	nr. 16—23 og 27	16—23 og 27

KOMFYRER

med røktut diagonalt for ilegget. Nr. 245 og 245 A. Røktuten enten op fra overplaten eller ut fra bakplaten eller ut fra sideplaten.
 Samme type som nr. 145, men med diagonal røkgang. Forsynt med vender for stekeovnen og dampventiler.
 Vannkjel ovenpå av støpejern eller aluminium på særskilt bestilling.
 Leveres sort (uforniklet) med messingstang eller med stabelmessingstang.
 Leveres forniklet med forniklet stabelmessingstang.



Nr. 245.
 Ilegg venstre. Føres også med ilegg høire (245 A).
 Kan leveres hvitemaljert.

	Komfyr nr. 245
Komfyrens (overplatens) lengde	m/m 750
« « bredde	610
« « høide til overplatens overkant	680
Stekeovns dybde (lengde)	550
« bredde	335
« høide	193
Kokehullenes diameter	372, 288, 260
Ileggsdørens lysåpning, bredde × høide	155×140
Røktutens diameter	127
Støpte rør, passende	nr. 8—15 og 25

KOMFYRER

med røktut diagonalt for ilegget, nr. 51 og 51 A.
Disse komfyrer for land og by er anordnet slik, at vannkjelen anbringes ned i komfyren og varmeskapet under samme, hvorved de trenger mindre plass. Varmeskapet kan også anbringes ved siden på nr. 51, likesom kobberkjel ovenpå etter ønske. Utmerkede komfyrer for såvel brødstekning som kokning. Bemerk den store stekeovn og de mange og store ringhuller. Vannkjelen får særlig stor varmetilførsel.

Forsynt med avstengere.

Leveres sort (uforniklet) med messingstang eller med stabelmessingstang.
Leveres forniklet med stabelmessingstang.



Nr. 51 (med varmeskap under samt vannkjel ned i), forniklet utførelse. Ilegg venstre. Føres også med ilegg høire (51 A).
Nr. 51 kan leveres med varmeskap ved siden og varmeskap under.

		Komfyr nr. 51
Komfyrens (overplatens) lengde	m/m	1110
« « bredde	«	725
« « høyde til overplatens overkant	«	730
Stekeovnens dybde (lengde)	«	655
« « bredde	«	460
« « høyde	«	245
Kokehullenes diameter	«	372, 372, 270
Ileggsdørens lysåpning, bredde × høyde	«	270, 240
Røktutens diameter	«	165×170
Støtte rør, passende	nr.	151
		16—23 og 27

KOKEOVNER

Vi har et stort utvalg kokeovner, såvel båtovner og rorbodovner som egentlige kokeovner for skogsstuer, sommerhus m. v.

Båtovner, kokeovn nr. 13 og 14, begge 1 hulls.

Båtovner, kokeovn nr. 11 og 15, begge 2 hulls.



Kokeovn nr. 11 og nr. 15.

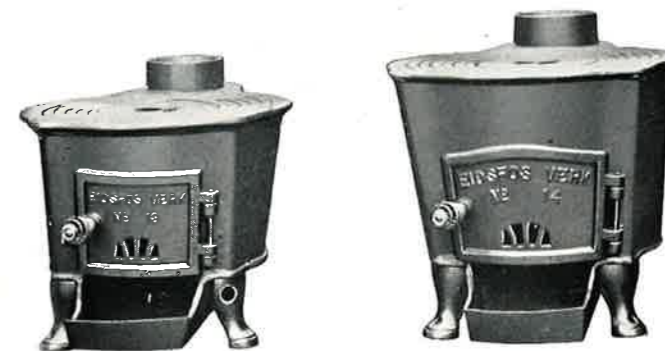

Kokeovn nr. 13.

Kokeovn nr. 14.

	Kokeovn nr. 11	Nr. 15	Nr. 13	Nr. 14
Ovnens høyde m/m	390	422	250	290
Ovnens lengde med askepanne	540	646	425	460
Ovnens bredde	385	405	305	325
Kokehullets diameter	235, 235	288, 288	260	285
Røktutens diameter	116	116	95	102
Ileggsdørens lysåpning, bredde × høyde	175×120	195×128	115×76	145×80

KOKEOVNER — RORBODOVNER

Etageovn nr. 69 og 70 «Venus» for skogsstuer m. v. 2 kokehuller, røktut på bakstykket.

Kokeovn nr. 12 — Rorbodovn, 2 hulls. Passer også for skogsstuer.

Kokeovn nr. 16. For skogsstuer, rorboder m. v. 2 hulls.



Kokeovn nr. 16 med korte ben.
Kan også leveres med lengre ben.



Etageovn nr. 69 og 70 «Venus».
1 etages.

Kokeovn nr. 12 med kortere ben.
Kan også leveres med lengre ben.

Kokeovner	69 og 70 Venus 1 etages	Nr. 12	Nr. 16
Ovnens høide med kortere ben..... m/m	540	485	300
—«— med lengre ben	«	615	615
Overplatus lengde	500	680	750
« bredde	270	425	360
Kokehullenes diameter	210, 210	370, 235	315, 216
Røktutens diameter	108	116	116
Ileggsdørens lysåpning, bredde × høide	«	172×150	170×110
Nr. av støpte rør	1-7, 24 og 26	1-7, 24 og 26	1-7, 24 og 26
Høide til underkant av røktut på topp	«	300 resp. 615	300 resp. 615

BRYGGEPANNEOVNER

Seterovner - Kokeinnretninger.

Våre bryggepanneovner utmerker sig ved sin store soliditet og sin nøiaktige utførelse. Leveres fullt utmuret.

Følgende størrelser har bunn, ben, rist og askeskuff:

- Nr. 8 for 60 og 70 liters panne.
- « 9 for 80 liters panne.
- « 10 for 100 og 130 liters panne.
- « 5 for 70 og 90 liters panne.
- « 6 m/ høiere ben for do.
- « 7 for 90 og 100 liters panne.
- « 4 « 100 og 130 liters panne.
- « 3 « 200 liters panne.

Til alle våre bryggepanneovner kan leveres ringsett og ringplate, undtagen til nr. 3, 8 og 9, hvortil ikke leveres ringplate.



Nr. 8 med 60 liters panne.
Leveres også med 70 liters panne.
Kan leveres med ringsett.

	Nr. 8
Høide fra gulv til overkant av ovn u/ panne..... m/m	580
—«— —«— panne	810
Ileggsdørens lysåpning, bredde × høide	220×140
Diameter av ringsett	515
Diameter av røktut.....	127
Nr. av takke passende	8
Nr. av støpte rør	8—15 og 25

BRYGGEPANNEOVNER

Seterovner — Kokeinnretninger.

Nr. 9 for 80 l. panne og ringsett.



Nr. 9 med ringsett.

Leveres alltid med bred fals som nr. 10.



Nr. 9 med 80 l. panne.

	Nr. 9 m. 80 l p. eller ringsett
Høide fra gulv til overkant av ovn u/ panne..... m/m	620
—«—«— panne	855
Illegsdørens lysåpning, bredde × høide	220×140
Diameter av ringsett	573
Diameter av røktut.....	128
Nr. av støpte rør	8—15 og 25

BRYGGEPANNEOVNER

Seterovner — Kokeinnretninger.

Nr. 10 for 100 l. og 130 l. panne og ringsett.



Nr. 10 med 100 l. panne.

Kan også leveres med 130 l. panne.

	Nr. 10 m 100 l. panne	Nr. 10 m. 130 l. panne
Høide fra gulv til overkant av ovn uten panne.... m/m	640	640
—«—«— panne	885	960
Illegsdørens lysåpning, bredde × høide	250×140	250×140
Diameter av ringsett	625	625
Diameter av røktut	127	127
Nr. av støpte rør	8—15 og 25	8—15 og 25

BRYGGEPANNEOVNER

Seterovner — Kokeinnretninger.

Nr. 5 med lavere ben for 70 og 90 liters panne.



Nr. 5 med ringplate hvori 4 kokehuller.
Kan leveres med 70 eller 90 liters panne og med ringsett.

	Nr. 5 m. 70 l. panne	Nr. 5 m. 90 l. panne
Høide fra gulv til overkant av ovn uten panne.... m/m	460	460
—«— —«— panne	645	659
Ileggisdørens lysåpning, bredde × høide	250×140	250×140
Diameter av ringsett og ringplate	625	625
Diameter av røktut	127	127
Kokehullenes diameter i ringplaten	340, 210,	185, 160
Nr. av takke passende	5	5
Nr. av støpte rør	8—15 og 25	8—15 og 25

BRYGGEPANNEOVNER

Seterovner — Kokeinnretninger.

Nr. 6 som nr. 5, men med høiere ben.



Nr. 6 med 90 liters panne.
Kan også leveres med 70 liters og 100 liters panne,
og såvel med som uten ringsett eller ringplate.

	Nr. 6 m. 70 l. panne	Nr. 6 m. 90 l. panne
Høide fra gulv til overkant av ovn uten panne.... m/m	550	550
—«— —«— panne	735	749
Ileggisdørens lysåpning, bredde × høide	240×140	240×140
Diameter av ringsett og ringplate	625	625
Diameter av røktut	127	127
Kokehullenes diameter i ringplaten	340, 210,	185, 160
Nr. av takke passende	8	8
Nr. av støpte rør	8—15 og 25	8—15 og 25

BRYGGEPANNEOVNER

Seterovner — Kokeinnretninger.

Nr. 7 for 90 og 100 liters panne.



Nr. 7 med 100 liters panne og høiere ben.

Leveres også med lavere ben.

Kan også leveres med 90 liters panne, og såvel med som uten ringsett eller ringplate, hvori 4 kokehuller.

	Nr. 7 m. 90 l. panne	Nr. 7 m. 100 l. panne
Høide fra golv til overkant av ovn uten panne.... m/m	570	570
—«—«— panne	770	780
Ileggisdørens lysåpning, bredde × høide	250×140	250×140
Diameter av ringsett og ringplate..... «	625	625
Diameter av røktut	127	127
Kokehullenes diameter i ringplaten..... «	340, 210, 185, 160	
Nr. av takke passende	8	8
Nr. av støpte rør	8—15 og 25	8—15 og 25

BRYGGEPANNEOVNER

Seterovner — Kokeinnretninger.

Nr. 4 for 100 og 130 liters panne.



Nr. 4 med 130 liters panne.

Nr. 3 for 200 liters panne.

Nr. 4 kan også leveres med 100 liters panne, og såvel med som uten ringsett eller ringplate, hvori 4 kokehuller.

	Nr. 3	Nr. 4 m. 100 l. p.	Nr. 4 m. 130 l. p.
Høide fra golv til overkant av ovn u/ panne	645	565	565
..... m/m	940	740	815
Høide fra golv til overkant av panne «	317×170	317×170	317×170
Ileggisdørens lysåpning, bredde × høide «	810	675	675
Diameter av ringsett og ringplate.... «	150	130	130
Diameter av røktut		340, 210, 185, 160	
Kokehullenes diameter i ringplaten.... «	1	4	4
Nr. av takke passende	16—23 og 27	8—15 og 25	8—15 og 25
Nr. av støpte rør			

TAKKERINGER (Takkeovner).

Disse brukes ofte på setrer og mindre gårdsbruk og kan da erstatte bryggepanneovner. De føres av oss i 2 størrelser:

Nr. 1, diameter 640 m/m., og nr. 2, diameter 725 m/m.

På side 74, 75 er vist noen av de måter takkeovnene (takkeringene) kan brukes på.

- Fig. 1 viser takkeringen uten ben, med ringplate. Den brukes da som kokeovn, komfyr, bryggepanneovn.
 « 2 viser takkeringen uten ben, med takke for flatbrødbakning.
 « 3 viser takkeringen med ben og ringsett, brukt som lav bryggepanneovn.
 « 4 viser takkeovnen med ben og 90 liters panne med flat bunn.

Fig. 1



Takkering nr. 1 u/ ben, m/ ringplate.

Fig. 2



Takkering nr. 1 u/ ben, m/ takke.

	Nr. 1	Nr. 2
Takkeovnenes diameter	640	725
Høide uten ben	225	230
« med ben	525	530
Helegsdørens lysåpning, bredde × høide	272×140	263×140
Høide til fot av røktut, m/ ben	535	540
« « u/ ben	250	255
Diameter av ringsett og ringplate	625	706
Diameter av røktut	127	127
Pannen rummer	90	130
Nr. av takke passende	8	3
Nr. av støpte rør	8—15 og 25	8—15 og 25

TAKKEOVNER (Takkeringer) - BRØDTAKKER.

Fig. 3.



Takkeovn nr. 1 m/ ben, m/ ringsett.

Fig. 4.



Takkeovn nr. 1 m/ ben, m/ 90 liters panne.

Brødtakker, takker med eller uten håndtak.



	Nr.	1	2	3	4	5	6	7
Diameter	m/m	815	782	729	675	642	505	419

Kan også skaffes i andre størrelser.

RØR AV STØPEJERN.

Mål i norske tommer og m/m.



Rette ovnsrør.

Diam.	4" — 104 m/m.	4 3/4" — 124 m/m.	5 1/2" — 144 m/m.
Lengde	Nr.	Nr.	Nr.
12" — 314 m/m.	1	8	16
18" — 471 "	2	9	17
24" — 628 "	3	10	18
30" — 785 "	4	11	19
36" — 942 "	5	12	20



Kort bue knerør — Bend.

Diam.	4"	4 3/4"	5 1/2"
Nr.	7	14	22



Langt bue knerør — Halvbend.

Diam.	4"	4 3/4"	5 1/2"
Nr.	26	25	27



Kort retv. knerør — Albue.

Diam.	4"	4 3/4"	5 1/2"
Nr.	24	15	23



Langt vinkel knerør - Skjev albue.

Diam.	4"	4 3/4"	5 1/2"
Nr.	6	13	21

4" norsk = 104 m/m.
 4 3/4" — = 124 —
 5 1/2" — = 144 —

BAKEROVNSKARMER - BRYGGEPANNEKARMER



Bakerovnskarm nr. 1 (18"). Nr. 2 (21").
 (Målangivelser, se nedenfor).



Bakerovnskarm nr. 5 m/ balanselodd.

	Nr. 1 (18")	Nr. 2 (21")	Nr. 5
Største utv. højde	315	340	490
" " bredde	600	690	1115
" " dybde	105	115	380
Dørens lysåpning	455×295	545×320	655×230



Bryggepannekarm

Nr. 1

Nr. 2

	Nr. 1	Nr. 2
Største utv. højde	275	260
" " bredde	430	410
" " dybde	100	265
Dørens lysåpning	255×255	270×245

BELGFORMER — FEIERDØRER (Feierluker) — GRYTER
BRANDJERN

Belgformer.



Belgform nr. 1. Belgform nr. 3. Belgform nr. 2.
Firk. tversnitt.

Enkelte og dobbelte feierdører.
(Eidsfos-modell).



Eidsfos modell, enkelte og dobbelte.

Størrelse	4 1/2"	6"	9"	12"	15"	18"
Enkelt Nr.	21	19	13	15	11	17
Dobb. Nr.		20	14	16	10	18

Dobbelte feierdører.
(Ny Eidsfos-modell).

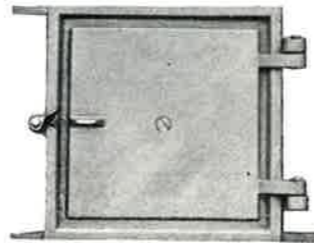

Ny Eidsfos modell, dobbelt.

Størrelse	6"	9"
Nr.	61	91

Gryter med og uten hank.



Størrelse 3, 6, 7, 8, 15, 18,
22, 27, 35, 41 og 60 l.

Flatbunnede gryter.

Størrelse 2, 3, 4, 5, 6, 9 l

Brandjern.



GRAVUTSTYR - GRAVKORS - GRAVPLATE



Gravplate nr. 2 m/ ramme.

	Nr. 2
Størrelse, lengde × bredde	m/m 1420×750

Gravplaten leveres med eller uten ramme.

Våre haveurner nr. 13 (se side 95) passer meget godt ovenpå gravplatene.

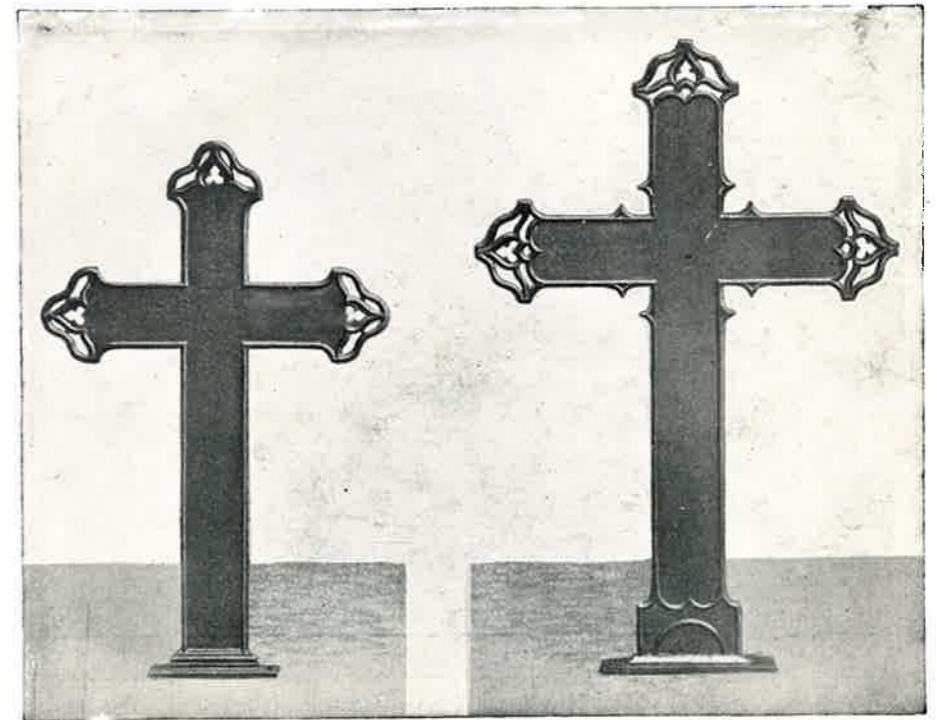

Gravkors nr. 3. Høide 1300 m/m. Gravkors nr. 6. Høide 1540 m/m.

HAVEBENKBEN - KUMRAMMER med lokk.

Havebenkben.

Nr. 1.



Nr. 2.



Nr. 3.



Nr. 4.



Nr. 5.



Nr. 6.

Kumrammer med lokk
med eller uten rist og vannlås.

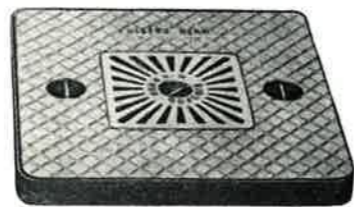

	Nr. 1	Nr. 2	Nr. 3	Nr. 4
Størrelse.....	16"×16" u/ rist	16"×16" m/ rist og vannlås	18"×18" u/ rist	18"×18" m/ rist og vannlås

LAMPETTER - LUFTVENTILER - LUFTRISTER

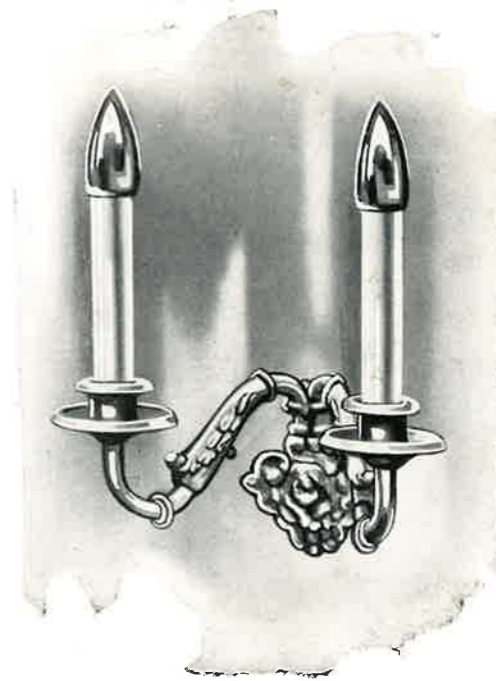

Lampet, 2-armet.

Våre lampetter leveres 2-armet og 3-armet, ferdigboret for elektrisk lys, men uten lampeholdere, lamper og ledning. De tar sig godt ut og anbefales særlig for spisestuer.

Luftventiler.

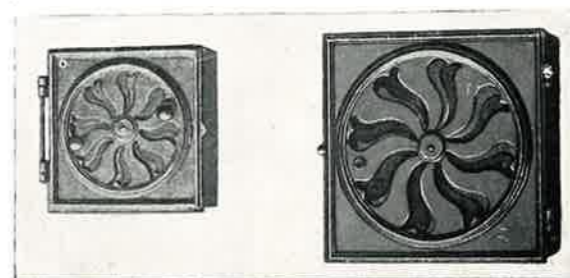

Nr. 5 (5").

Nr. 2 (8").

Luftrister.

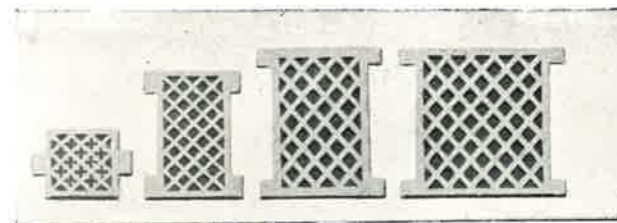

	Nr. 1	Nr. 2	Nr. 3	Nr. 4
Størrelse (lengde×høide)	110×110	110×200	150×225	200×225

PEISPLATER efter antikke ovnsplater.



Nr. 5. Fredrik IV.
610×570 m/m.
Efter originalplate fra ca. år. 1710.



Nr. 1. Fredrik V tilhest.
650×630 m/m.
Efter originalplate fra ca. år 1747.



Nr. 6. Samson og Dalila.
570×600 m/m.
Efter originalplate fra ca. år. 1783.



Nr. 7. Fredrik V og Louise.
650×540 m/m.
Efter originalplate fra ca. år 1760.



Peisgaffel.
Lengde 715 m/m.

PEISPLATER efter antikke ovnsplater.



Nr. 16. Drægen. 520×400 m/m.
Efter originalplate fra 1786.



Nr. 17. Oudals Jernwerk
1745
675×320 m/m.
Efter originalplaten.

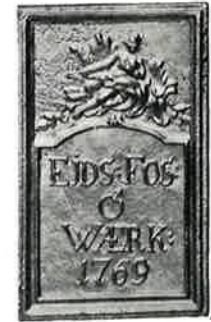

Nr. 9. Eids-Fos ♂ Wærk
1769
470×280 m/m.
Efter originalplaten.



Nr. 10. Venus med svanene.
Svaneplaten. 510×710 m/m.
Efter originalplate fra ca. år
1766

2-10
1-16
1-3

Nr. 3. Neptun. 450×720 m/m.
Efter originalplate fra ca. år 1766.



Foruten de avbildede har vi mange andre vakre plater i forskjellige størrelser.

Besøkende bedes ta vårt lille ovnsmuseum i øiesyn.

PEISPLATER efter antikke ovnsplater.



Nr. 15. Eid & Werk Anno 1698
Eidsfosplaten 710x560 m/m.
Efter originalplate fra 1688.



Nr. 26. Kanonplaten.

Efter originalplate av meget gammel dato.
Høide 865 m/m, bredde 735 m/m.

Foruten de avbildede har vi mange andre vakre plater i forskjellige størrelser.

Besøkende bedes ta vårt lille ovnsmuseum i øiesyn.

PEISPLATER

etter antikke ovnsplater.

Våre store peisplater «Kammersvenden» og «Kanonplaten» egner sig utmerket godt til innmuring i åpen peis. De holder godt på varmen og gir peisinteriøret mere liv.



Nr. 24. Kammersvenden av Mørland.

Efter originalplate fra ca. 1750.

Høide 800 m/m

Bredde 725 «

PIPEHATTER - RISTER.

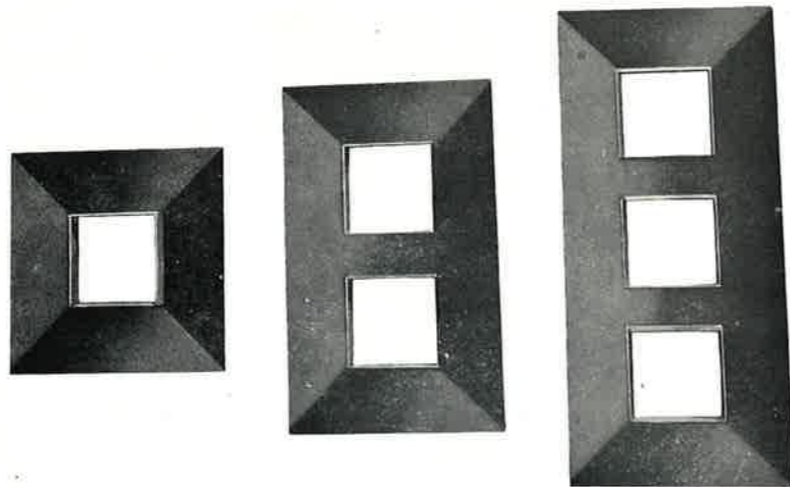

Pipehatter.

Nr. 1 (9" enkelt) Nr. 4 (9" dobbelt) Nr. 8 (9" tredobbelt)
Føres i følgende dimensjoner i norske tommer:

Nr.	1	2	3	4	5	6
Størrelse	9" enk.	12" enk.	18" enk.	9" dobb.	12" dobb.	9"×9" dobb.
Nr.	7	8	9	10	11	12
Størrelse	12"×12" dobb.	9" tredobb.	12"×9" 9"×6" dobb.	9"×6" 9"×9" 9"×6"	9"×12" enk.	12"×9" 9"×9"
Nr.	13	14	15	17	18	19
Størrelse	12"×9" 12"×6"	9"×9" 9"×6" 9"×9"	18"×9" enk.	9"×6" enk.	12"×12" 12"×9"	9"×6" 9"×12" 9"×6"
Nr.	20	21	22	23	24	
Størrelse	12"×12" 12"×9" 12"×12"	9"×9" 9"×9" 9"×6"	9"×9" 9"×9" 9"×5 1/2"	6" enk.	15" enk.	



Dørmatterist

Lengde 600 m/m. Bredder 295 m/m. Høide 100 m/m.

Rister i forskjellige størrelser og utførelser.

KJELLERVINDUER, nr. 4, 5, 6 og 7.

Våre kjellervinduer leveres med messingbolter i hengsler og vridere.

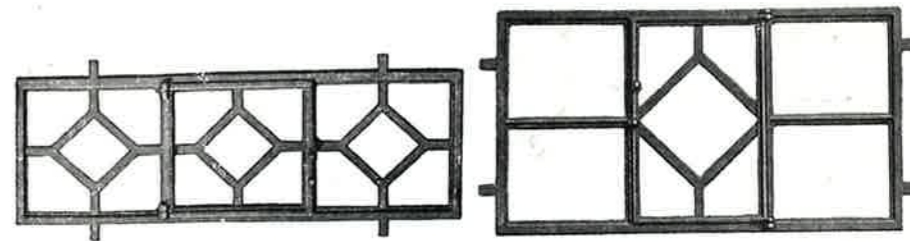

Nr. 4

Bredde 940 m/m, høide 310 m/m

Nr. 5

Bredde 860 m/m, høide 470 m/m

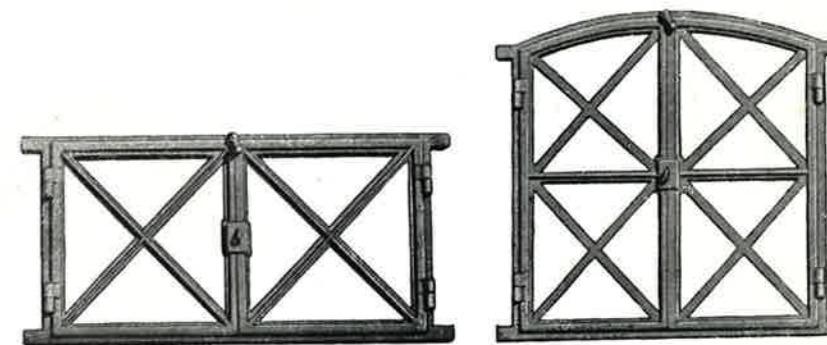

Nr. 6

Bredde 810 m/m, høide 430 m/m.

Nr. 7

Bredde 650 m/m, høide 680 m/m.

KJELLERVINDUER, nr. 9, 10, 11, 12, 13 og 14.

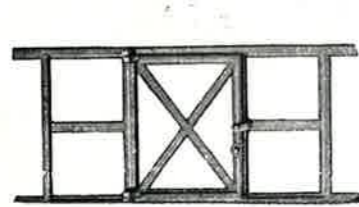

Nr. 9

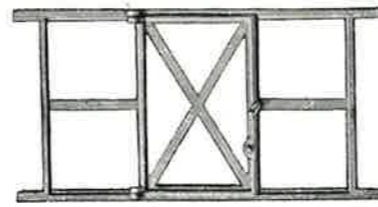

Nr. 10

Bredde 600 m/m, høide 330 m/m. Bredde 650 m/m, høide 395 m/m.

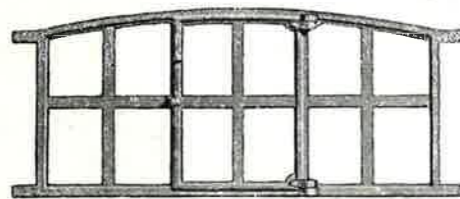

Nr. 11

Bredde 830 m/m, høide 380 m/m.

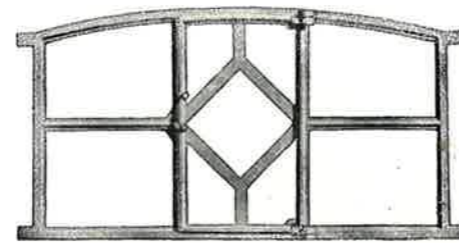

Nr. 12

Bredde 860 m/m, høide 470 m/m.



Nr. 13

Bredde 600 m/m, høide 330 m/m.

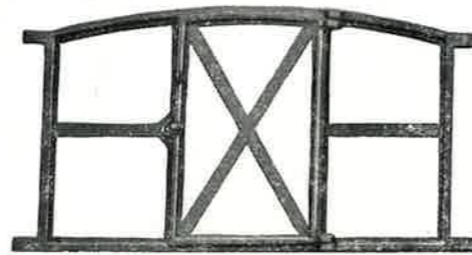

Nr. 14

Bredde 650 m/m, høide 395 m/m.

TAKVINDUER nr. 8, 15, 16 og 17

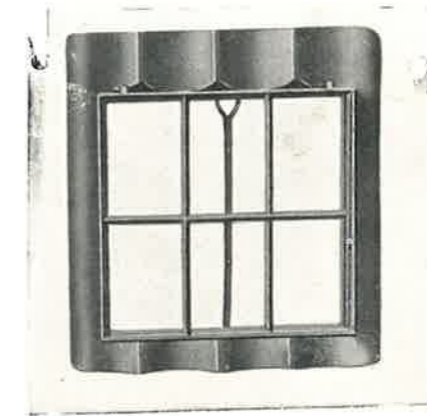

Nr. 15 for flat sten.

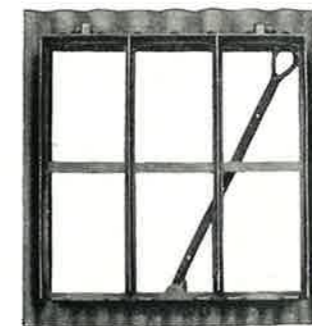

Nr. 16 for bølgeblikk.

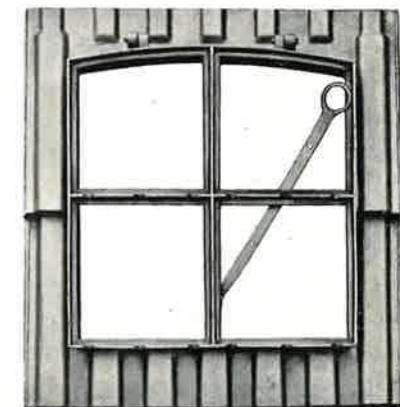

Nr. 17 for flat cementsten.

Takvindu nr.	8	15	16	17
Bredde innvendig	760	650	500	500
Største høide	1200			
Minste do.	1150	650	500	500

TAKVINDUER, nr. 9, 10, 11 og 13.

Nr. 10, 11 og 13 for skifer og papp.

Nr. 9 for flat sten.

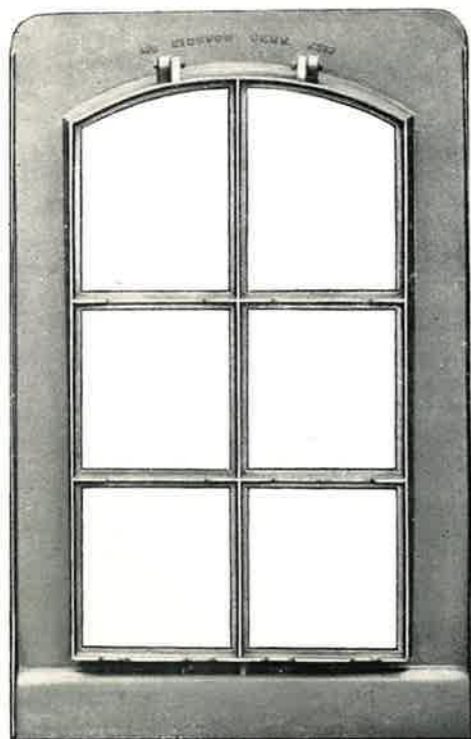

Nr. 13 for skifer og papp.

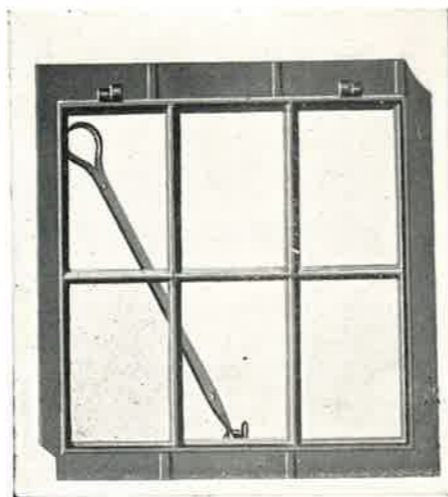

Nr. 9 for flat sten.



Nr. 10 2 ruters for skifer og papp

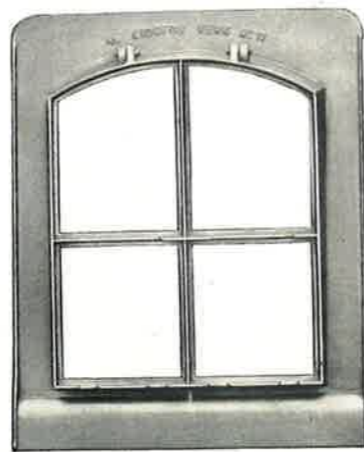

Nr. 11 4 ruters for skifer og papp.

Takvindu nr.	9	10	11	13
Bredde innvendig m/m	500	325	460	460
Høide innvendig "	500	325	560	810

VINDUER for stall og fjøs - STALLVINDUER, nr. 1 og 12.

med 2 ruter i bredden. Dobbelt glassfals.

Våre stall- og fjøsvinduer leveres med dobbelt glassfals og messingbolter i hengsler og vridere. Nr. 500 leveres med enkel glassfals.
Stallvinduer er med 2 ruter, 3 ruter og 4 ruter i bredden.

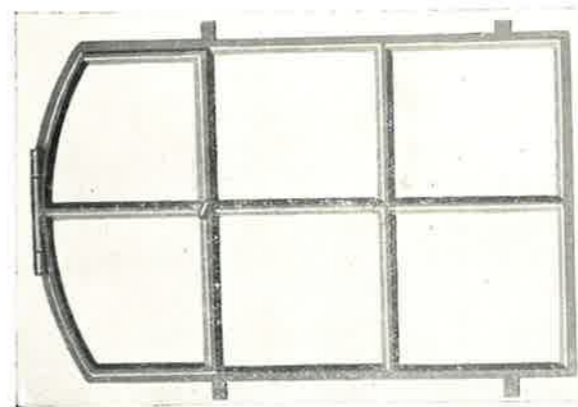

Nr. 12. 2 ruter å åpne.

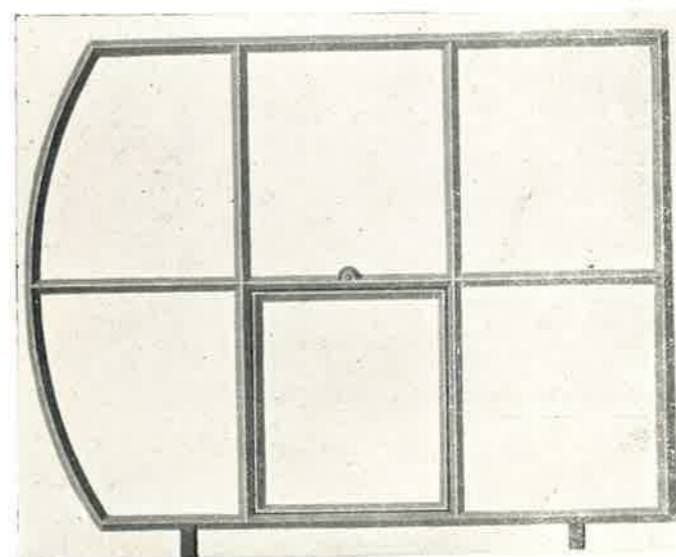

Nr. 1. 1 rute å åpne.

	Nr. 1	12
Bredde m/m	780	540
Høide "	1020	820
Antall ruter ialt	6	6
— å åpne	1	2

VINDUER for stall og fjøs - STALLVINDUER nr. 9, 13 og 14.
 med 3 ruter i bredden.
 Dobbelt glassfals.

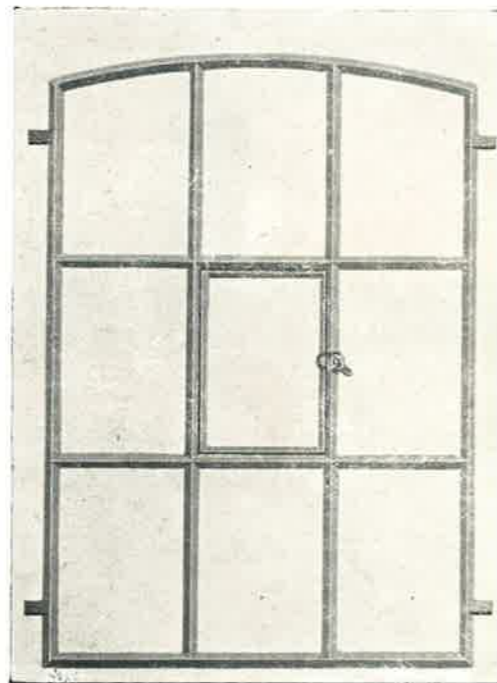

Nr. 9. 1 rute å åpne.

	Nr.	9	13	14
Bredde	m/m	680	680	680
Høide	■	960	1260	1260
Antall ruter ialt	■	9	12	12
—«— å åpne	■	1	1	2

VINDUER for stall og fjøs - STALLVINDUER, nr. 8 og 10
 med 4 ruter i bredden.
 Dobbelt glassfals.

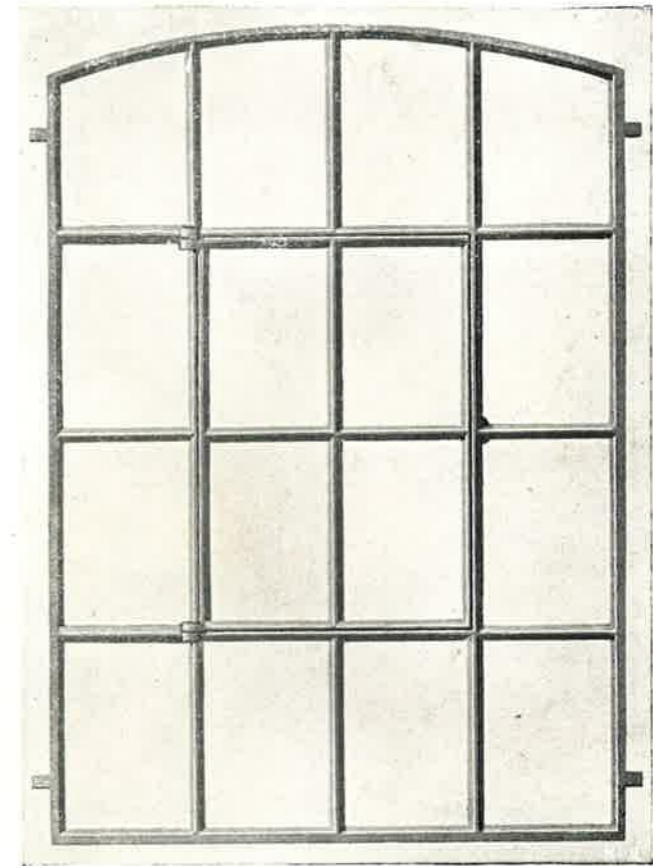

Nr. 10. 4 ruter å åpne.

		8	10
Bredde	m/m	900	900
Høide	■	1260	1280
Antall ruter ialt	■	16	16
—«— å åpne	■	1	4

VINDUER for stall og fjøs - STALLVINDUER, nr. 500.
 med 4 ruter i bredden.
 Enkel glassfals.

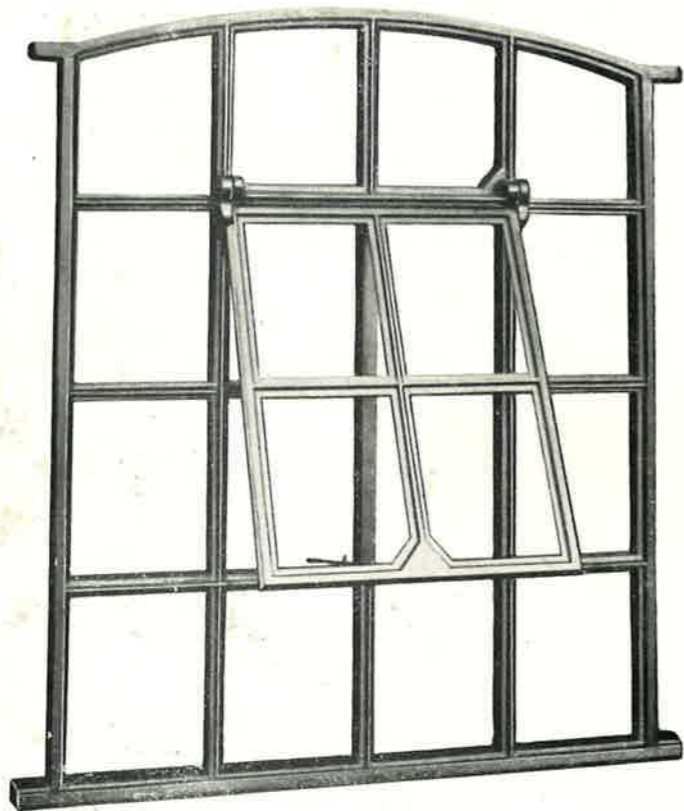

Nr. 500.

	Nr. 500
Bredde	900
Høide	1100
Antall ruter ialt	16
— „ — å åpne	4

URNER

Urne nr. 1, 4, 5, 11, 13 og 14 er haveurner med hull i bunnen.
 « 2, 3, 6, 7, 8, 9 og 10 er ovnsurner, tette i bunnen.
 « 11 leveres også tett i bunnen og brukes da som ovnsurne (for «Smeden»).

Av våre urnemodeller strøk med under branden nr. 1, 2 og 4.



Nr. 1
 Høide 475 m/m
 Diam. 400 «



Nr. 5
 Høide 260 m/m
 Diam. 390 «



Nr. 3
 Høide 226 m/m
 Diam. 303 «



Nr. 4
 Høide 283 m/m
 Diam. 205 «



Nr. 9
 Høide 164 m/m
 Diam. 200 «



Nr. 13
 Høide 230 m/m
 Diam. 267 «



Nr. 11
 Høide 295 m/m
 Diam. 196 «



Nr. 7
 Høide 330 m/m
 Diam. 111 «



Nr. 6
 Høide 275 m/m
 Diam. 96 «



Nr. 10
 Høide 145 m/m
 Diam. 163 «



Nr. 2
 Høide 140 m/m
 Diam. 166 «



Nr. 8
 Høide 128 m/m
 Diam. 200 «



Nr. 14
 Høide 340 m/m
 Diam. 310 «

INNHOLDSFORTEGNELSE.

	Side
.....	20
.....	77
.....	78
.....	78
.....	77
.....	67—73
.....	75
.....	86
.....	2— 8
.....	78
.....	91—94
.....	79
.....	79
.....	78
.....	80
.....	9—16
.....	87—88
.....	65—66
.....	67—73
.....	47—64
.....	50—58
.....	59—61
.....	62—64
.....	80
.....	81
.....	81
.....	81
.....	17—46
.....	20—30
.....	31—46
.....	2— 8
.....	67—75
.....	82—85
.....	82
.....	86
.....	67, 70—74
.....	67—75
.....	76
.....	91—94
.....	67—73
.....	74—75
.....	75
.....	78

M/S Eidsfos Verk
 Katalog over
 støpegods. 1935

Modum	28 JAN. 1932
-------	--------------

M/S Eidsfos Verk
 Katalog over støpegods.
 1935.